



310.28
Expediente No. 163 del 20 de mayo de 2025
Aprovechamiento Forestal

RESOLUCIÓN No. ()

Nº - 0259

22 ABR 2026

“POR LA CUAL SE AUTORIZA UN APROVECHAMIENTO FORESTAL DE ÁRBOLES AISLADOS Y SE TOMAN OTRAS DETERMINACIONES”

EL DIRECTOR GENERAL DE LA CORPORACIÓN AUTÓNOMA REGIONAL DE SUCRE – CARSUCRE, en ejercicio de sus facultades legales y en especial las conferidas por la Ley 99 de 1993 y,

CONSIDERANDO

Que, con el **Radicado Interno No. 2024 del 19 de marzo de 2025**, la empresa **SOLENIUM S.A.S**, identificada con Nit No. 901.097.244-5, a través de su Representante Legal, la señora **JAIBET PAOLA SANTIAGO RIBÓN**, identificada con cédula de ciudadanía No. 1.152.203.750, expedida en Ocaña (Norte de Santander), solicitó a CARSUCRE, autorización para el Aprovechamiento Forestal de Árboles Aislados de **SETENTA Y TRES (73)** árboles de distintas especies, plantados en el predio “Normandía”, localizado en jurisdicción del Municipio de San Onofre (Sucre).

Que, por medio del **Oficio No. 01872 del 7 de abril de 2025**, se requirió a la empresa solicitante, aportar los costos del proyecto, a lo cual manifestó dar respuesta a través del **Radicado Interno No. 2962 del 21 de abril de 2025**.

Que, a través del **Oficio No. 02330 del 05 de mayo de 2025** la Subdirección de Planeación de CARSUCRE conceptuó sobre los usos de suelo permitidos en el Plan de Ordenación Forestal – PGOF y las Determinantes Ambientales, sobre las coordenadas donde se ubican los árboles que se pretenden aprovechar, todo lo cual deberá tenerse en cuenta para todos los fines que haya lugar dentro del trámite de Aprovechamiento Forestal de referencia.

Que, la oficina de facturación electrónica, adscrita a la Subdirección Administrativa y Financiera de CARSUCRE, liquidó y facturó el trámite mediante la **factura electrónica No. FES2 5300 del 25 de abril de 2025**.

Que, obra en el expediente, a folio 201, el **recibo de caja No. 619 del 14 de mayo de 2025**, expedido por el Tesorero Pagador de CARSUCRE, donde consta el pago por concepto de costos de evaluación.

Que, con los documentos de la solicitud, fue conformado el Expediente No. 163 del 20 de mayo de 2025.

Que, mediante **Auto No. 0494 del 22 de mayo de 2025**, se admitió conocimiento de la solicitud con Radicado Inicial 2024 del 19 de marzo de 2025, el cual fue consecuentemente remitido a la Subdirección de Asuntos Marinos y Costeros de CARSUCRE, con el fin de que practicasen visita técnica, evaluaran



310.28
Expediente No. 163 del 20 de mayo de 2025
Aprovechamiento Forestal

NO - 0259

CONTINUACIÓN RESOLUCIÓN No.

22 ABR 2026

()
"POR LA CUAL SE AUTORIZA UN APROVECHAMIENTO FORESTAL DE
ÁRBOLES AISLADOS Y SE TOMAN OTRAS DETERMINACIONES"

conceptualizasen frente la viabilidad de otorgar la autorización para el aprovechamiento forestal de árboles aislados a favor **SOLENIUM S.A.S.**

Que, mediante **Radicado Interno No. 5412 del 10 de julio de 2025**, el autorizado adicionó nuevos árboles a su solicitud, presentando así un nuevo inventario forestal inicialmente presentado para.

Que mediante **concepto técnico No. 0249 del 29 de septiembre de 2025**, realizados por funcionarios de la Subdirección de Asuntos Marinos y Costeros de CARSUORE, dieron concepto de los siguiente:

"(...)

PRIMERO: Para continuar con la evaluación de la respectiva solicitud "Documento Técnico para el Aprovechamiento y Manejo Minigranja Solar – Finca Normandía" presentado por la señora **JAIBET SANTIAGO RIBÓN**, identificada con cedula de ciudadanía No. 1.152.203.750, actuando en calidad de Representante legal de la Empresa Solenium S.A.S, a través del Ingeniero Forestal encargado **ALBERTO QUINTANA REQUENA** identificado con cedula de ciudadanía No. 1.038.360.053; para el aprovechamiento forestal de **ARBOLES AISLADOS** de **SETENTA (70)** árboles, discriminados de la siguiente forma: **Cincuenta y cuatro (54)** Hobo Macho (*Trichilia hirta*), **Cinco (05)** Guasimos (*Guazuma ulmifolia*), **Tres (03)** Robles (*Tabebuia Rosea*), **Dos (02)** Jobos (*Spondias mombin*), **Uno (01)** Vinillo (*Chloroleucon mangense*), **Uno (01)** Olla de Mono (*Lecythis minor*), **Uno (01)** Iguá (*Pseudosamanea guachapele*), **Uno (01)** Guayaba (*Psidium guajaba*), **Uno (01)** Ciruelo (*Spondias radlkoferi*) y **Uno (01)** Tachuelo (*Zanthoxylum caribaeum*) ubicados en la Finca Normandía – Corregimiento Las Jaguas - municipio de San Onofre, deberá allegar el documento a la Autoridad Ambiental ajustado acorde con la siguiente consideración:

- *Inventario forestal corregido donde se especifique coordenadas, nombre científico, nombre común y numeración de los individuos arbóreos el cual deberá ser presentado en formato Excel."*

Que, por lo anterior, mediante **Auto No. 1049 del 08 de octubre de 2025**, el peticionario fue requerido para que presente el Inventario forestal corregido en donde se especificasen las coordenadas, nombre científico, nombre común y numeración de los individuos arbóreos el cual deberá ser presentado en formato



310.28
Expediente No. 163 del 20 de mayo de 2025
Aprovechamiento Forestal

Nº - 0259

CONTINUACIÓN RESOLUCIÓN No.

22 ABR 2026

**()
“POR LA CUAL SE AUTORIZA UN APROVECHAMIENTO FORESTAL DE
ÁRBOLES AISLADOS Y SE TOMAN OTRAS DETERMINACIONES”**

Excel, dentro de la solicitud de aprovechamiento forestal que se viene tramitando en el Expediente 163 del 20 de mayo de 2025 de CAR SUCRE.

Que, mediante **Radicado Interno No. 8574 del 24 de octubre de 2025**, el peticionario manifestó haber dado alcance al requerimiento solicitado. No obstante, dado que el radicado en mención no llegó directamente a la ubicación del expediente, se había realizado el oficio No. 07337 del 27 de octubre de 2025 requiriéndolo por última vez para aportar la información respectiva.

Que, mediante **Radicado Interno No. 8622 del 27 de octubre de 2025**, lo anterior fue aclarado por el usuario, pues en dicho radicado allegó evidencia del cumplimiento del requerimiento ordenado mediante **Auto No. 1049 del 08 de octubre de 2025**, lo cual consta a folio 235 del expediente.

Que, mediante **Auto No. 1204 del 14 de noviembre de 2025**, se dispuso remitir el Expediente de Aprovechamiento Forestal No. 163 del 20 de mayo de 2025, a la Subdirección de Gestión Ambiental, con el fin de pronunciarse sobre la viabilidad de conceder la autorización solicitada.

Que, por lo anterior, la Subdirección de Gestión Ambiental emitió el **Concepto Técnico No. 0421 del 18 de diciembre de 2025**, en donde se consigna lo siguiente:

“(…)

DESARROLLO DE LA VISITA

El día 11 de diciembre de 2025, contratistas de la Corporación Autónoma Regional de Sucre - **CARSUCRE**, adscritos a la Subdirección de Asuntos Marinos y Costeros - **SAMCO**, en uso de, competencias y obligaciones contractuales procedieron a dar cumplimiento al numeral primero del Auto No. 1204 de 14 de noviembre del 2025 del expediente No. 163 de 20 de mayo de 2025, con el fin de verificar la corrección del inventario forestal, evaluar y conceptuar sobre la viabilidad de otorgar autorización para el aprovechamiento forestal Único de setenta (70) individuos en el predio finca Normandía, localizado en el municipio de San Onofre – sucre. la visita fue atendida por el señor **MATEO VARGAS MEDINA**, identificado con cedula de ciudadanía No. **1.001.456.393**, en calidad de Ingeniero Forestal encargado.



310.28
Expediente No. 163 del 20 de mayo de 2025
Aprovechamiento Forestal

№-0259

22 ABR 2026

CONTINUACIÓN RESOLUCIÓN No.

()
"POR LA CUAL SE AUTORIZA UN APROVECHAMIENTO FORESTAL DE
ÁRBOLES AISLADOS Y SE TOMAN OTRAS DETERMINACIONES"

Inicialmente se procedió al reconocimiento de los componentes físicos y bióticos del sitio, georreferenciando el área objeto de intervención con un GPS Etrex marca Garmin y realizando un registro fotográfico con Cámara Canon PowerShot SX530 HS, en el que se identificaron los principales aspectos relacionados con la solicitud de aprovechamiento forestal de árboles aislados.

Localización del área de interés

El área objeto de la visita se localiza en la Finca Normandía; ubicado en las coordenadas elipsoidales LN: 9°45'18.98"; LW: 75°30'53.82" y con coordenadas Origen Único Nacional LN: 2636998.872; LE: 4724195.359, en el municipio de San Onofre, departamento de Sucre.

Tabla 1. Coordenadas del predio de la Finca Normandía en el municipio de Santiago Onofre.

PUNTOS	COORDENADAS ORIGEN UNICO NACIONAL		DESCRIPCIÓN DEL SECTOR
	LN	LW	
P1	2636998.872	4724195.359	Polígono del predio de la Finca Normandía en el municipio de San Onofre. Área aproximadamente de 3.59 Ha
P2	2637088.471	4724212.792	
P3	2637105.375	4724501.591	
P4	2636972.633	4724500.604	
P5	2636968.799	4724313.715	

En campo se georreferenciaron los puntos del área de intervención, los cuales se muestran en la **Tabla 2**, la cual sirvió de insumo para su delimitación utilizando la herramienta Google Earth Pro-2022, tal como se ilustra en la **Figura 1**.

Tabla 2. Coordenadas de los árboles objeto de aprovechamiento forestal

PUNTOS	COORDENADAS ORIGEN UNICO NACIONAL		DESCRIPCIÓN
	LN	LW	
1	2637052.387	4724195.758	
2	2637079.538	4724248.744	
3	2637069.954	4724228.481	
4	2637057.722	4724251.764	
5	2637098.180	4724226.277	
6	2637097.395	4724257.327	
7	2637002.350	4724274.726	
8	2637003.842	4724208.016	
9	2637010.982	4724244.503	
10	2637002.592	4724257.060	
11	2637058.200	4724291.603	



310.28
Expediente No. 163 del 20 de mayo de 2025
Aprovechamiento Forestal

№ - 0259

CONTINUACIÓN RESOLUCIÓN No.

22 ABR 2026

()
"POR LA CUAL SE AUTORIZA UN APROVECHAMIENTO FORESTAL DE
ÁRBOLES AISLADOS Y SE TOMAN OTRAS DETERMINACIONES"

12	2636974.857	4724342.011
13	2636968.813	4724306.850
14	2636993.658	4724312.961
15	2636991.568	4724281.670
16	2636975.170	4724285.059
17	2636997.366	4724320.121
18	2637013.467	4724312.011
19	2637015.173	4724275.919
20	2637026.964	4724297.077
21	2637043.383	4724246.170
22	2637032.292	4724309.517
23	2637030.531	4724323.111
24	2637022.365	4724320.417
25	2637033.877	4724319.405
26	2637039.003	4724314.505
27	2637029.998	4724320.474
28	2637040.216	4724329.878
29	2637042.648	4724330.115
30	2637055.286	4724281.924
31	2637066.451	4724327.549
32	2637063.958	4724305.802
33	2637055.084	4724338.767
34	2637066.488	4724337.426
35	2637080.198	4724338.405
36	2637101.494	4724301.143
37	2637091.603	4724337.064
38	2637097.115	4724339.629
39	2637094.696	4724322.821
40	2637081.332	4724334.792
41	2637090.586	4724354.834
42	2637059.461	4724375.014
43	2637062.037	4724341.014
44	2637053.488	4724330.196
45	2637044.740	4724361.187
46	2637028.368	4724331.326
47	2636988.951	4724350.895
48	2636974.710	4724406.427

Coordenadas de los árboles
aislados inventariados en el
Predio de la Finca Normandía
en el municipio de San Onofre.



310.28
Expediente No. 163 del 20 de mayo de 2025
Aprovechamiento Forestal

Nº - 0259

22 ABR 2026

CONTINUACIÓN RESOLUCIÓN No.

()
"POR LA CUAL SE AUTORIZA UN APROVECHAMIENTO FORESTAL DE
ÁRBOLES AISLADOS Y SE TOMAN OTRAS DETERMINACIONES"

49	2637007.405	4724383.406
50	2637025.840	4724358.851
51	2637024.021	4724350.607
52	2637126.691	4724349.286
53	2637012.275	4724472.330
54	2637031.017	4724495.844
55	2637031.017	4724495.844
56	2637031.017	4724495.844
57	2637031.017	4724495.844
58	2637031.017	4724495.844
59	2637031.017	4724495.844
60	2637031.017	4724495.844
61	2637031.017	4724495.844
62	2637031.017	4724495.844
63	2637031.017	4724495.844
64	2637031.017	4724495.844
65	2637031.017	4724495.844
66	2637031.017	4724495.844
67	2637031.017	4724495.844
68	2637031.017	4724495.844
69	2637045.795	4724576.392
70	2637047.349	4724560.711



310.28
Expediente No. 163 del 20 de mayo de 2025
Aprovechamiento Forestal

NO-0259

CONTINUACIÓN RESOLUCIÓN No.

22 ABR 2026

()
"POR LA CUAL SE AUTORIZA UN APROVECHAMIENTO FORESTAL DE
ÁRBOLES AISLADOS Y SE TOMAN OTRAS DETERMINACIONES"



Figura 1. Localización del área de interés, correspondiente a predio de Finca Normandia, ubicado en el municipio San Onofre - departamento de Sucre.

Fuente: Google Earth Pro – 2025.

Observaciones en campo

Nos trasladamos al inmueble de propiedad de la señora MARUJA URZOLA PACHECO, identificada con cedula de ciudadanía No. 23.219.002, en calidad de propietaria del predio, ubicado en el municipio de San Onofre, entrando por el margen derecho de la vía que de Santiago de Tolú conduce a San Onofre; la visita fue atendida por el señor **MATEO VARGAS MEDINA** identificado con cedula de ciudadanía No. 1.001.456.393, en calidad de Ingeniero Forestal encargado. Dentro del predio, más exactamente en las coordenadas LN: 2636998.872; LE: 4724195.359, se pudo evidenciar la presencia de los **SETENTA (70) árboles (ver figuras 2, 3, 4 y 5)**. Los cuáles serán objeto de aprovechamiento forestal de **Arboles aislados** de las especies Hobo Macho (*Trichilia hirta*), (*Guazuma ulmifolia*), Robles (*Tabebuia Rosea*), Jobos (*Spondias mombin*), Vinillo (*Chloroleucon mangense*), Olla de Mono (*Lecythis minor*), Iguá (*Pseudosamanea guachapele*), Guayaba (*Psidium guajaba*), Ciruelo (*Spondias radlkoferi*) y Tachuelo (*Zanthoxylum caribaeum*) con el propósito de instalar 2,496 paneles solares para la generación distribuida de energía lo cual evitara más de 21,961 toneladas de CO₂.

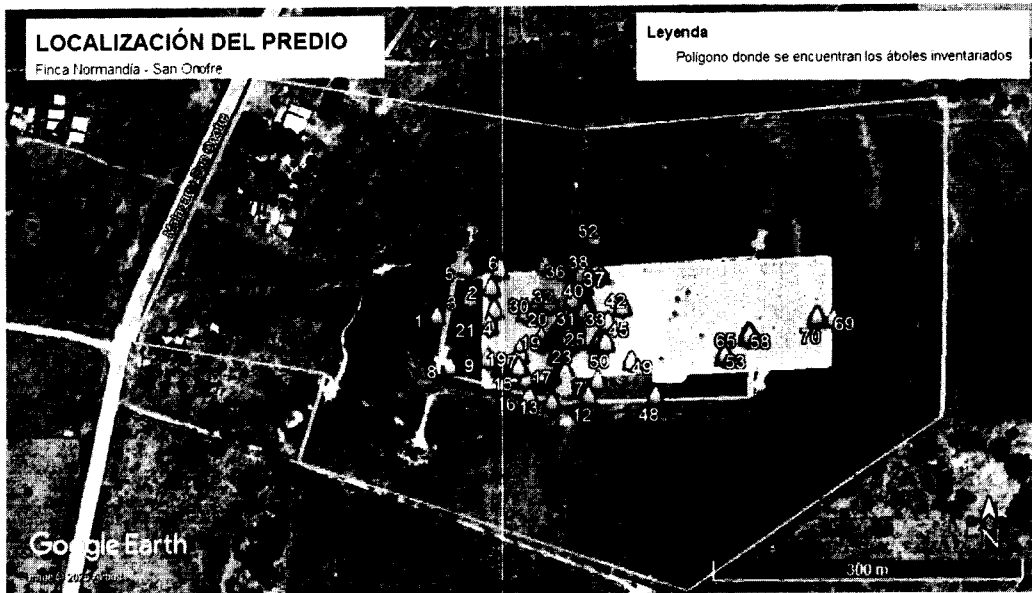
310.28
Expediente No. 163 del 20 de mayo de 2025
Aprovechamiento Forestal

Nº - 0259

CONTINUACIÓN RESOLUCIÓN No.

22 ABR 2026

()
**“POR LA CUAL SE AUTORIZA UN APROVECHAMIENTO FORESTAL DE
ÁRBOLES AISLADOS Y SE TOMAN OTRAS DETERMINACIONES”**



Figuras 2, 3, 4 y 5. Presencia de SETENTA (70) árboles que serán objeto de aprovechamiento.

Durante la visita se corroboraron las medidas dasométricas (medidas de las dimensiones de los árboles y volumen), la evaluación de las especies forestales objeto de aprovechamiento, en donde constató el debido marcaje y enumeración propio de que se realizó el inventario forestal con anterioridad (**Figuras 6 y 7**) y se corroboró que no se han iniciado actividades de intervención relacionadas con la ejecución del aprovechamiento.



310.28
Expediente No. 163 del 20 de mayo de 2025
Aprovechamiento Forestal

NO - 0259

CONTINUACIÓN RESOLUCIÓN No.

22 ABR 2026

()
"POR LA CUAL SE AUTORIZA UN APROVECHAMIENTO FORESTAL DE
ÁRBOLES AISLADOS Y SE TOMAN OTRAS DETERMINACIONES"



Figura 6 y 7. Marcaje de los árboles a aprovechar (Inventario forestal).

Así mismo, al momento de la evaluación de los **SETENTA (70)** especímenes objetos de aprovechamiento forestal de árboles aislados, se logró evidenciar la presencia de epifitas vasculares principalmente dos especies *Tillandsia flexuosa*, así como se evidencia en las (**Figuras 8, 9 y 10**).

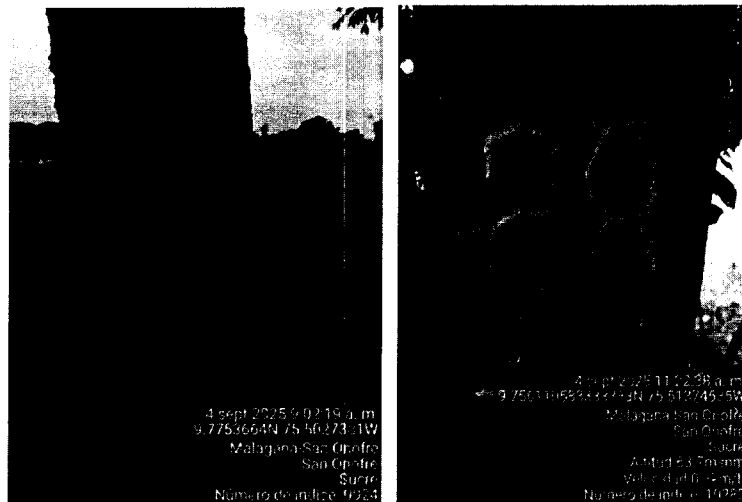

Figura 8, 9 y 10. Identificación de especies en veda Epifitas vasculares (*Tillandsia flexuosa*). De igual manera, fueron evidenciadas epifitas no vasculares, principalmente de los géneros *Coniocarpon cinnabarinum* y *Dirinaria picta* (**Figuras 11 y 12**).

310.28
Expediente No. 163 del 20 de mayo de 2025
Aprovechamiento Forestal

NO - 0259

CONTINUACIÓN RESOLUCIÓN No.

22 ABR 2026

()
**“POR LA CUAL SE AUTORIZA UN APROVECHAMIENTO FORESTAL DE
ÁRBOLES AISLADOS Y SE TOMAN OTRAS DETERMINACIONES”**



Figura 11 y 12. Epifitas no vasculares evidenciadas en campo.

CONSIDERACIONES TÉCNICAS

Realizada la visita técnica en atención al numeral primero del Auto No. 1204 de 14 de noviembre del 2025 del expediente No. 163 de 20 de mayo de 2025, con el fin de verificar la corrección del inventario forestal, evaluar y conceptuar sobre la viabilidad de otorgar autorización para el aprovechamiento forestal Único de **Setenta (70)** individuos en el predio finca Normandía, localizado en el municipio de San Onofre – Sucre, los cuales se encuentran discriminados de la siguiente forma: **CUARENTA (40)** Hobo Macho (*Trichilia hirta*), **CINCO (05)** Guásimos (*Guazuma ulmifolia*), **CUATRO (04)** Robles (*Tabebuia Rosea*), **UN (01)** Jobo (*Spondias mombin*), **DOS (01)** Trupillos (*Prosopis juliflora*), **UN (01)** Olla de Mono (*Lecythis minor*), **Uno (01)** Iguá (*Pseudosamanea guachapele*), **UN (01)** Guayaba (*Psidium guajaba*), **TRECE (13)** Ciruelos (*Spondias radlkoferi*) y **UN (01)** Totumo (*Crescentia cujete*); nos permitimos considerar lo siguiente:

1. El documento aportado denominado “DOCUMENTO TÉCNICO PARA EL APROVECHAMIENTO Y MANEJO MINIGRANJA SOLAR – FINCA NORMANDÍA” con Oficio con radicado interno No. 2024 de 19 de marzo de 2025, presentado por el peticionario **SOLENIUM S.A.S** identificados con **NIT. 901.297.244-5** y representados legalmente por el señor **JAIBET SANTIAGO RIBÓN**, identificado con cedula de ciudadanía **N°1.052.203.750**; fue evaluado para el respectivo trámite.



310.28
Expediente No. 163 del 20 de mayo de 2025
Aprovechamiento Forestal

NO - 0259

CONTINUACIÓN RESOLUCIÓN No.

22 ABR 2026

()
"POR LA CUAL SE AUTORIZA UN APROVECHAMIENTO FORESTAL DE
ÁRBOLES AISLADOS Y SE TOMAN OTRAS DETERMINACIONES"

2. Una vez revisado el Radicado interno No. 2024 de 19 de marzo de 2025 denominado "DOCUMENTO TÉCNICO PARA EL APROVECHAMIENTO Y MANEJO MINIGRANJA SOLAR – FINCA NORMANDÍA", presentado por el peticionario **SOLENIUM S.A.S** identificados con **NIT. 901.297.244-5** y representados legalmente por el señor **JAIBET SANTIAGO RIBÓN**, identificado con cedula de ciudadanía **N°1.052.203.750** y realizada la visita de campo, se corroboró el inventario forestal al 100% especificando coordenadas, nombre científico, nombre común, evidencia fotográfica del marcaje del inventario de los árboles y caracterización del área del proyecto tanto biótica como física
3. En el ejercicio de verificación de las medidas dasométricas de los individuos forestales objeto de aprovechamiento presentado en el documento aportado denominado "DOCUMENTO TÉCNICO PARA EL APROVECHAMIENTO Y MANEJO MINIGRANJA SOLAR – FINCA NORMANDÍA", se comprobó que la fórmula utilizada para hallar el volumen por individuo y el total, concuerdan con las medidas dasométricas y los volúmenes correspondientes según lo evidenciado en campo.
4. El documento técnico denominado "DOCUMENTO TÉCNICO PARA EL APROVECHAMIENTO Y MANEJO MINIGRANJA SOLAR – FINCA NORMANDÍA", **presenta** plan de ahuyentamiento de la Fauna Silvestre asociada a los individuos arbóreos objetos de aprovechamiento.
5. El documento técnico denominado "DOCUMENTO TECNICO PARA LA CARACTERIZACION Y MANEJO DE LA FLORA EPIFITA VASCULAR Y NO VASCULAR DEL PROYECTO MINIGRANJA SOLAR – FINCA NORMANDÍA EN EL MUNICIPIO DE SAN ONOFRE, SUCRE "; con Oficio con radicado interno No. 2024 de 19 de marzo de 2025, presentado por el peticionario **SOLENIUM S.A.S** identificados con **NIT. 901.297.244-5** y representados legalmente por el señor **JAIBET SANTIAGO RIBÓN**, identificado con cedula de ciudadanía **N°1.052.203.750**; **presenta** identificación de flora silvestre en veda (Resolución 0213 de

Carrera 25 N° 25 – 101 Avenida Ocala, Teléfono: Conmutador 605 – 2762037
Línea Verde 605 – 2762045,
Web. www.carsucre.gov.co E-mail: Carsucre@carsucre.gov.co Sincelejo - Sucre



310.28
Expediente No. 163 del 20 de mayo de 2025
Aprovechamiento Forestal

№-0259

CONTINUACIÓN RESOLUCIÓN No.

22 ABR 2026

()
**“POR LA CUAL SE AUTORIZA UN APROVECHAMIENTO FORESTAL DE
ÁRBOLES AISLADOS Y SE TOMAN OTRAS DETERMINACIONES”**

1977-INDERENA), lo cual fue evidenciado al momento de la visita técnica (Epífitas vasculares y no vasculares), en donde se identificó un total de treinta y ocho (38) individuos de UNA (01) especie vascular *Tillandsia flexuosa*, ubicadas en cinco (05) forofitos y VEINTIUN (21) especies de epifitas no vasculares *Anisomeridium subprostans*, *Arthonia antillarumk*, *Arthonia complanata*, *Coniocarpon cinnabarium*, *Crtptothechia striata*, *Dirinaria picta*, *Carbacanthographis chinophora*, *Fissurina mexicana*, *Glyphis cicatricosa*, *Graphis comma*, *Graphis lineola*, *Graphis rustica*, *Phaeographis dendrítica*, *Phaeographis intricans*, *Syncesia graphica*, *Pyrenula ochraceoflava*, *Astrothelium variolosum* y *Trypethelium eluteriae*; individuos de hábitos epifitos, las cuales se encuentran distribuidas en sesenta y nueve (69) forofitos y que son objeto de aprovechamiento forestal. Por consiguiente, se plantea información necesaria e importante para conceptuar sobre el levantamiento de veda de las epifitas registradas en el fuste y ramas

- ✓ Los 70 árboles solicitados para el aprovechamiento forestal según el Oficio con radicado interno No. 02330 del 05 de mayo de 2025 de Subdirección de Planeación de CARSUORE, se encuentran localizados en Áreas no susceptible de ordenación forestal.
- ✓ El documento presentado, plantea de manera clara las alternativas a realizar durante las actividades del aprovechamiento y sus diferentes medidas de manejo.
- ✓ Los árboles solicitados para el aprovechamiento no se localizan en zona de reserva forestal.
- ✓ Los árboles solicitados para el aprovechamiento no se localizan en lugares donde el Decreto 1791 de 4 de octubre de 1996, prohíba las actividades de aprovechamiento.
- ✓ Cabe mencionar de las especies arbóreas a aprovechar, ninguna de las dos encuentra enmarcado en la Resolución 0126 de 2024 del Ministerio de



310.28
Expediente No. 163 del 20 de mayo de 2025
Aprovechamiento Forestal

NO - 0259

22 ABR 2026

CONTINUACIÓN RESOLUCIÓN No.

()
"POR LA CUAL SE AUTORIZA UN APROVECHAMIENTO FORESTAL DE
ÁRBOLES AISLADOS Y SE TOMAN OTRAS DETERMINACIONES"

Ambiente y Desarrollo Sostenible y tampoco hay una veda sobre estas, de acuerdo a la Resolución 0617 de CAR SUCRE. (...)"

Que, por lo anterior, consideró:

"(...)"

PRIMERO: Se considera viable efectuar el **LEVANTAMIENTO DE VEDA TEMPORAL** de **TREINTA Y OCHO (38)** epifitas vasculares ubicadas en **CINCO (05)** hospederos y **VEINTIUN (21)** epifitas no vasculares, ubicadas en **SESENTA Y NUEVE (69)** forofitos objeto de aprovechamiento, las cuales fueron evidenciadas al momento de la visita técnica, y estas corresponden a las especies relacionadas en el denominado "DOCUMENTO TECNICO PARA LA CARACTERIZACION Y MANEJO DE LA FLORA EPIFITA VASCULAR Y NO VASCULAR DEL PROYECTO MINIGRANJA SOLAR – FINCA NORMANDÍA EN EL MUNICIPIO DE SAN ONOFRE, SUCRE ", ubicadas en predio finca Normandía, localizado en el municipio de San Onofre – Sucre. (...)"

SEGUNDO: Se considera **VIABLE AUTORIZAR** a la empresa **SOLENIUM S.A.S** identificados con **NIT. 901.297.244-5** y representados legalmente por el señor **JAIBET SANTIAGO RIBÓN**, identificado con cedula de ciudadanía **Nº1.052.203.750**, el aprovechamiento forestal **UNICO** de **SETENTA (70)** individuos forestales, ubicados en predio de **3,59 Hectáreas** en la finca Normandía, localizado en el municipio de San Onofre – Sucre (...)"

CONSIDERACIONES JURÍDICAS

Que la Ley 99 de 1.993 crea Las Corporaciones Autónomas Regionales, encargadas por la ley de administrar, dentro del área de su jurisdicción, el medio ambiente y los recursos naturales renovables y propender por su desarrollo sostenible.

Que el artículo 31 numeral 9 de la Ley 99 de 1993 establece a las Corporaciones Autónomas Regionales la función de "Otorgar concesiones, permisos, **autorizaciones** y **licencias ambientales** requeridas por la Ley para el uso, aprovechamiento o movilización de los recursos naturales renovables o para el desarrollo de actividades que afecten o puedan afectar el medio ambiente. Otorgar



310.28
Expediente No. 163 del 20 de mayo de 2025
Aprovechamiento Forestal

№ - 0259

22 ABR 2026

CONTINUACIÓN RESOLUCIÓN No.

()
**“POR LA CUAL SE AUTORIZA UN APROVECHAMIENTO FORESTAL DE
ÁRBOLES AISLADOS Y SE TOMAN OTRAS DETERMINACIONES”**

permisos y concesiones para aprovechamientos forestales, concesiones para el uso de aguas superficiales y subterráneas y establecer vedas para la caza y pesca deportiva”. (Negrillas fuera del texto)

El Decreto único Reglamentario del Sector Ambiente y Desarrollo Sostenible 1076 de 26 de mayo de 2015, indica lo siguiente respecto a las clases de aprovechamiento forestal. Sección 3 artículo 2.2.1.1.3.1. Clases de aprovechamiento forestal. Las clases de aprovechamiento forestal son:

(...)

- a. Únicos. Los que se realizan por una sola vez, en áreas donde con base en estudios técnicos se demuestre mejor aptitud de uso del suelo diferente al forestal o cuando existan razones de utilidad pública e interés social. Los aprovechamientos forestales únicos pueden contener la obligación de dejar limpio el terreno, al término del aprovechamiento, pero no la de renovar o conservar el bosque; (Negrillas fuera del texto)
- a. *Persistentes. Los que se efectúan con criterios de sostenibilidad y con la obligación de conservar el rendimiento normal del bosque con técnicas silvícolas, que permitan su renovación. Por rendimiento normal del bosque se entiende su desarrollo o producción sostenible, de manera tal que se garantice la permanencia del bosque;*
- a. *Domésticos. Los que se efectúan exclusivamente para satisfacer necesidades vitales domésticas sin que se puedan comercializar sus productos.*

APROVECHAMIENTOS FORESTALES ÚNICOS

ARTÍCULO 2.2.1.1.5.4. Otorgamiento. Para otorgar aprovechamientos forestales únicos de bosques naturales ubicados en terrenos de propiedad privada, la Corporación deberá verificar como mínimo lo siguiente:

- a) *Que los bosques se encuentren localizados en suelos que por su aptitud de uso puedan ser destinados a usos diferentes del forestal o en áreas sustraídas de las Reservas Forestales creadas por la Ley 2 y el Decreto 0111 de 1959;*
- b) *Que el área no se encuentra al interior del Sistema de Parques Nacionales Naturales de las áreas forestales protectoras, productoras o protectoras productoras ni al interior de las reservas forestales creadas por la Ley 2 de 1959;*
- c) *Que, tanto en las áreas de manejo especial como en las cuencas hidrográficas en ordenación, los distritos de conservación de suelos y los distritos de manejo integrado o en otras áreas protegidas, los bosques no se encuentren en sectores*



310.28
Expediente No. 163 del 20 de mayo de 2025
Aprovechamiento Forestal

NO - 0259

CONTINUACIÓN RESOLUCIÓN No.

22 ABR 2026

()
**“POR LA CUAL SE AUTORIZA UN APROVECHAMIENTO FORESTAL DE
ÁRBOLES AISLADOS Y SE TOMAN OTRAS DETERMINACIONES”**

donde deban conservarse, de conformidad con los planes de manejo diseñados para dichas áreas

PARÁGRAFO. - *En las zonas señaladas en los literales b) y c) del presente artículo no se pueden otorgar aprovechamientos únicos. Si, en un área de reserva forestal o de manejo especial por razones de utilidad pública e interés social definidas por el legislador, es necesario realizar actividades que impliquen remoción de bosque o cambio de uso del suelo, la zona afectada deberá ser precisamente sustraída de la reserva o del área de manejo especial de que se trate.*

(Decreto 1791 de 1996, Art 15)

ARTÍCULO 2.2.1.1.5.5. *Para tramitar aprovechamientos forestales únicos de bosques naturales ubicados en terrenos de propiedad privada se requiere que el interesado por lo menos:*

- a) Solicitud formal;*
- b) Estudio técnico que demuestre mejor aptitud de uso del suelo diferente al forestal;*
- c) Copia de la escritura pública y del certificado de libertad y tradición que no tenga más de dos meses de expedido que lo acredite como propietario;*
- d) Plan de aprovechamiento forestal*

(Decreto 1791 de 1996 Art. 16).

ARTÍCULO 2.2.1.1.5.6. Otras formas. *Los aprovechamientos forestales únicos de bosques naturales ubicados en terrenos de dominio privado se adquieren mediante autorización*

(Decreto 1791 de 1996 Art.17).

ARTÍCULO 2.2.1.1.5.7. Inventario. *Para los aprovechamientos forestales únicos de bosque natural ubicados en terrenos de dominio público o privado, el interesado deberá presentar en el plan de aprovechamiento un inventario estadístico con error de muestreo no superior al quince por ciento (15%) y una probabilidad del noventa y cinco por ciento (95%).*

ARTÍCULO 2.2.1.1.7.8. Contenido de la Resolución. *El aprovechamiento forestal o de productos de la flora silvestre se otorgará mediante resolución motivada, la cual contendrá como mínimo lo siguiente:*

- a. Nombre e identificación del usuario;*
- a. Ubicación geográfica del predio, determinando sus linderos mediante límites arcifinios o mediante azimutes y distancias;*



310.28
Expediente No. 163 del 20 de mayo de 2025
Aprovechamiento Forestal

№ - 0259

CONTINUACIÓN RESOLUCIÓN No.

22 ABR 2026

()
**“POR LA CUAL SE AUTORIZA UN APROVECHAMIENTO FORESTAL DE
ÁRBOLES AISLADOS Y SE TOMAN OTRAS DETERMINACIONES”**

- a. *Extensión de la superficie a aprovechar;*
- a. *Especies a aprovechar, número de individuos, volúmenes, peso o cantidad y diámetros de cortas establecidos;*
- a. *Sistemas de aprovechamiento y manejo, derivados de los estudios presentados y aprobados;*
- a. *Obligaciones a las cuales queda sujeto el titular del aprovechamiento forestal;*
- a. *Medidas de mitigación, compensación y restauración de los impactos y efectos ambientales;*
- a. *Derechos y tasas;*
- a. *Vigencia del aprovechamiento;*
- a. *Informes semestrales.*

ARTÍCULO 2.2.1.1.7.9. Seguimiento. *Todos los aprovechamientos forestales de bosques naturales o de la flora silvestre deberán ser revisados por lo menos semestralmente por la Corporación competente. Para la práctica de las visitas se utilizará la cartografía disponible y se empleará el Sistema de Posicionamiento Global (GPS). De la visita se elaborará un concepto técnico en el cual se dejará constancia de lo observado en el terreno y del cumplimiento o no de las obligaciones establecidas en la providencia que otorgó el aprovechamiento forestal o de productos de la flora silvestre. En caso de incumplimiento de las obligaciones, se iniciará el procedimiento sancionatorio correspondiente, mediante acto administrativo motivado.*

ARTÍCULO 2.2.1.1.7.10. Terminación De Aprovechamiento. *Cuando se den por terminadas las actividades de aprovechamiento de bosques naturales o de productos de la flora silvestre, bien sea por vencimiento del término, por agotamiento del volumen o cantidad concedida, por desistimiento o abandono, la Corporación efectuará la liquidación definitiva, previo concepto técnico, en el cual se dejará constancia del cumplimiento de los diferentes compromisos adquiridos por el usuario.”*

Que, de conformidad con la Resolución No. 1909 del 2017, modificada mediante la Resolución No. 0081 del 2018, expedidas por el Ministerio de Ambiente y Desarrollo Sostenible, por medio de la cual se establece el Salvoconducto Único Nacional en Línea, dispone que: los usuarios que a partir del 20 de abril del 2018, requieran movilizar productos maderables provenientes de aprovechamientos forestales, deberán solicitar los Salvoconductos Únicos Nacionales en Línea, a través de la Ventanilla Integral de Trámites Ambientales en Línea (Vital).



310.28
Expediente No. 163 del 20 de mayo de 2025
Aprovechamiento Forestal

Nº - 0259

CONTINUACIÓN RESOLUCIÓN No.

22 ABR 2026

“POR LA CUAL SE AUTORIZA UN APROVECHAMIENTO FORESTAL DE ÁRBOLES AISLADOS Y SE TOMAN OTRAS DETERMINACIONES”

Que, **SOLENIUM S.A.S.**, identificada con Nit No. 901.097.244-5, a través de su Representante Legal, la señora **JAIBET PAOLA SANTIAGO RIBÓN**, identificada con cédula de ciudadanía No. 1.152.203.750, realizó el pago de **UN MILLÓN CUATROCIENTOS CUARENTA Y DOS MIL OCHOCIENTOS OCHENTA Y SEIS PESOS (\$1.442.886)** por concepto de Tasa por Aprovechamiento Forestal. Para tal efecto, reposa a folio 258 del expediente **Recibo de Caja No. 266 del 16 de marzo de 2026**, suscrito por el Tesorero Pagador de CAR SUCRE.

Que, mediante el **Concepto Técnico No. 0421 del 18 de diciembre de 2025**, se consideró técnicamente viable autorizar el aprovechamiento forestal de árboles aislados de **SETENTA (70)** individuos, solicitados por el **SOLENIUM S.A.S.**, mediante el **Radicado Interno No. 2024 del 19 de marzo de 2025**, localizados en el predio “Normandía”, localizado en jurisdicción del Municipio de San Onofre (Sucre).

SÍNTESIS DE LA DECISIÓN

Que, analizado el **Expediente No. 163 del 20 de mayo de 2025** con base en las consideraciones, en cumplimiento de la Ley 99 de 1993 y el Decreto único reglamentario No. 1076 de mayo de 2015 y demás legislación vigente, CAR SUCRE en la parte resolutive de la presenta providencia, **OTORGARÁ** la autorización para el Aprovechamiento Forestal Único, de conformidad con lo solicitado por **SOLENIUM S.A.S.**, identificada con Nit No. 901.097.244-5, a través de su Representante Legal, la señora **JAIBET PAOLA SANTIAGO RIBÓN**, identificada con cédula de ciudadanía No. 1.152.203.750, mediante el **Radicado Interno No. 2024 del 19 de marzo de 2025**, acogiéndose a lo considerado por la Subdirección de Asuntos Marinos y Costeros en el **Concepto Técnico No. 0421 del 18 de diciembre de 2025**.

En mérito de lo expuesto,

RESUELVE

ARTÍCULO PRIMERO: EFECTUAR el LEVANTAMIENTO DE VEDA de manera TEMPORAL de TREINTA Y OCHO (38) epifitas vasculares ubicadas en CINCO (05) hospederos y VEINTIÚN (21) epifitas no vasculares, ubicadas en SESENTA Y NUEVE (69) forófitos objeto de aprovechamiento, las cuales corresponden a las especies relacionadas en el denominado “DOCUMENTO TÉCNICO PARA LA

Carrera 25 N° 25 – 101 Avenida Ocala, Teléfono: Conmutador 605 – 2762037
Línea Verde 605 – 2762045,
Web. www.carsucre.gov.co E-mail: Carsucre@carsucre.gov.co Sincelejo - Sucre

310.28
Expediente No. 163 del 20 de mayo de 2025
Aprovechamiento Forestal

No. - 0259
22 ABR 2025

CONTINUACIÓN RESOLUCIÓN No. ()

“POR LA CUAL SE AUTORIZA UN APROVECHAMIENTO FORESTAL DE ÁRBOLES AISLADOS Y SE TOMAN OTRAS DETERMINACIONES”

CARACTERIZACIÓN Y MANEJO DE LA FLORA EPIFITA VASCULAR Y NO VASCULAR DEL PROYECTO MINIGRANJA SOLAR – FINCA NORMANDÍA EN EL MUNICIPIO DE SAN ONOFRE, SUCRE”, ubicadas en predio finca Normandía, localizado en el municipio de San Onofre – Sucre, como se relacionan en la **Tabla 3** y **Tabla 4**, en sus respectivos hospederos y coordenadas:

Tabla 3. Relación Forofito – epifitas Vasculares – coordenadas.

ID	Forofito	Nombre Común	Epifita registrada	No. epifitas	Coordenadas Forofito	
					N	O
31	<i>Lecythis minor</i>	Olla De mono	<i>Tillandsia flexuosa</i>	7	2637066.451	4724327.549
32	<i>Spondias mombin</i>	Jobo	<i>Tillandsia flexuosa</i>	10	2637063.958	4724305.802
33	<i>Spondias mombin</i>	Jobo	<i>Tillandsia flexuosa</i>	12	2637055.084	4724338.767
62	<i>Guazuma ulmifolia</i>	Guásimo	<i>Tillandsia flexuosa</i>	3	2637031.017	4724495.844
64	<i>Trichilia hirta</i>	Hobo Macho	<i>Tillandsia flexuosa</i>	6	2637031.017	4724495.844
TOTAL EPIFITAS VASCULARES				38		

Tabla 4. Relación Forofito – Epifitas No Vasculares – coordenadas.

ID	Forofito	Nombre común	Epifita registrada	Coordenadas forofitos	
				N	E
PI-1	<i>Trichilia hirta</i>	Hobo macho	<i>Cryptothecia striata</i>	2637052.38	4724195.75
			<i>Coniocarpon cinnabarinum</i>		
			<i>Phaeographis intricans</i>		
			<i>Astrothelium variolosum</i>		
			<i>Pyrenula ochraceoflava</i>		
			<i>Graphis comma</i>		
PI-2	<i>Trichilia hirta</i>	Hobo macho	<i>Cryptothecia striata</i>	2637079.53	4724248.74
			<i>Dirinaria picta</i>		
			<i>Coniocarpon cinnabarinum</i>		
PI-3	<i>Trichilia hirta</i>	Hobo macho	<i>Anisomeridium subprostans</i>	2637069.95	4724228.48
			<i>Pyrenula ochraceoflava</i>		
			<i>Arthonia complanata</i>		
PI-4	<i>Prosopis juliflora</i>	Trupillo	<i>Phaeographis dendritica</i>	2637057.72	4724251.76
				2	4



310.28
Expediente No. 163 del 20 de mayo de 2025
Aprovechamiento Forestal

NO - 0259

CONTINUACIÓN RESOLUCIÓN No.

22 ABR 2026

()
"POR LA CUAL SE AUTORIZA UN APROVECHAMIENTO FORESTAL DE
ÁRBOLES AISLADOS Y SE TOMAN OTRAS DETERMINACIONES"

			<i>Pyrenula ochraceoflava</i>		
			<i>Graphis comma</i>		
			<i>Graphis lineola</i>		
			<i>Anisomeridium subprostans</i>		
			<i>Carbacanthographis chionophora</i>		
			<i>Cresponea flava</i>		
			<i>Cryptothecia striata</i>		
PI-5	<i>Spondias radlkoferi</i>	Ciruelo	<i>Astrothelium variolosum</i>	2637098.18	4724226.27 7
			<i>Pyrenula ochraceoflava</i>		
			<i>Syncesia graphica</i>		
			<i>Cresponea flava</i>		
PI-6	<i>Trichilia hirta</i>	Hobo Macho	<i>Trypethelium eluteriae</i>	2637097.39 5	4724257.32 7
			<i>Carbacanthographis chionophora</i>		
			<i>Graphis comma</i>		
			<i>Pyrenula ochraceoflava</i>		
			<i>Dirinaria picta</i>		
PI-7	<i>Spondias radlkoferi</i>	Ciruelo	<i>Trypethelium eluteriae</i>	2637002.35	4724274.72 6
			<i>Graphis comma</i>		
			<i>Pyrenula ochraceoflava</i>		
			<i>Arthonia complanata</i>		
			<i>Graphis rustica</i>		
			<i>Dirinaria picta</i>		
PI-8	<i>Trichilia hirta</i>	Hobo Macho	<i>Coniocarpon cinnabarinum</i>	2637003.84 2	4724208.01 6
			<i>Cryptothecia striata</i>		
			<i>Astrothelium variolosum</i>		
PI-9	<i>Spondias radlkoferi</i>	Ciruelo	<i>Cryptothecia striata</i>	2637010.98 2	4724244.50 3
			<i>Phaeographis dendritica</i>		
PI-10	<i>Tabebuia rosea</i>	Roble	<i>Astrothelium variolosum</i>	2637002.59 2	4724257.06
			<i>Graphis comma</i>		
			<i>Dirinaria picta</i>		
			<i>Graphis lineola</i>		

Carrera 25 N° 25 – 101 Avenida Ocala, Teléfono: Conmutador 605 – 2762037
Línea Verde 605 – 2762045,
Web. www.carsucre.gov.co E-mail: Carsucre@carsucre.gov.co Sincelejo - Sucre

310.28
Expediente No. 163 del 20 de mayo de 2025
Aprovechamiento Forestal

CONTINUACIÓN RESOLUCIÓN No. **0259**

22 ABR 2026

“POR LA CUAL SE AUTORIZA UN APROVECHAMIENTO FORESTAL DE ÁRBOLES AISLADOS Y SE TOMAN OTRAS DETERMINACIONES”

			<i>Cryptothecia striata</i>		
PI-1 1	<i>Trichilia hirta</i>	Hobo Macho	<i>Phaeographis dendritica</i>	2637058.2	4724291.60 3
			<i>Coniocarpon cinnabarinum</i>		
			<i>Cryptothecia striata</i>		
			<i>Anisomeridium subprostans</i>		
			<i>Graphis rustica</i>		
PI-1 2	<i>Spondias radlkoferi</i>	Ciruelo	<i>Coniocarpon cinnabarinum</i>	2636974.85 7	4724342.011
			<i>Cryptothecia striata</i>		
			<i>Arthonia antillarum</i>		
			<i>Graphis comma</i>		
PI-1 3	<i>Spondias radlkoferi</i>	Ciruelo	<i>Dirinaria picta</i>	2636968.81 3	4724306.85
			<i>Cryptothecia striata</i>		
			<i>Coniocarpon cinnabarinum</i>		
			<i>Graphis comma</i>		
PI-1 4	<i>Spondias radlkoferi</i>	Ciruelo	<i>Coniocarpon cinnabarinum</i>	2636993.65 8	4724312.96 1
			<i>Anisomeridium subprostans</i>		
			<i>Arthonia complanata</i>		
			<i>Phaeographis intricans</i>		
			<i>Astrothelium variolosum</i>		
PI-1 5	<i>Spondias radlkoferi</i>	Ciruelo	<i>Phaeographis intricans</i>	2636991.56 8	4724281.67
			<i>Graphis rustica</i>		
			<i>Cryptothecia striata</i>		
			<i>Phaeographis brasiliensis</i>		
			<i>Graphis comma</i>		
PI-1 6	<i>Spondias radlkoferi</i>	Ciruelo	<i>Bacidia russeola</i>	2636975.17	4724285.05 9
			<i>Arthonia antillarum</i>		
			<i>Anisomeridium subprostans</i>		
			<i>Fissurina mexicana</i>		
PI-1 7	<i>Trichilia hirta</i>	Hobo Macho	<i>Graphis comma</i>	2636997.36 6	4724320.12 1
			<i>Phaeographis intricans</i>		
			<i>Coniocarpon cinnabarinum</i>		
			<i>Anisomeridium subprostans</i>		

310.28
 Expediente No. 163 del 20 de mayo de 2025
 Aprovechamiento Forestal

Nº - 0259

22 ABR 2026

CONTINUACIÓN RESOLUCIÓN No.

“POR LA CUAL SE AUTORIZA UN APROVECHAMIENTO FORESTAL DE ÁRBOLES AISLADOS Y SE TOMAN OTRAS DETERMINACIONES”

			<i>Dirinaria picta</i>		
PI-1 8	<i>Trichilia hirta</i>	Hobo Macho	<i>Trypethelium eluteriae</i>	2637013.46 7	4724312.011
			<i>Astrothelium variolosum</i>		
			<i>Phaeographis intricans</i>		
			<i>Cryptothecia striata</i>		
PI-1 9	<i>Tabebuia rosea</i>	Roble	<i>Pyrenula ochraceoflava</i>	2637015.17 3	4724275.91 9
			<i>Astrothelium variolosum</i>		
			<i>Coniocarpon cinnabarinum</i>		
			<i>Trypethelium eluteriae</i>		
			<i>Anisomeridium subprostans</i>		
			<i>Cryptothecia striata</i>		
PI-2 0	<i>Tabebuia rosea</i>	Roble	<i>Phaeographis dendritica</i>	2637026.96 4	4724297.07 7
			<i>Coniocarpon cinnabarinum</i>		
			<i>Cryptothecia striata</i>		
			<i>Anisomeridium subprostans</i>		
			<i>Graphis rustica</i>		
PI-2 1	<i>Lecythis minor</i>	Olla De mono	<i>Fissurina mexicana</i>	2637043.38 3	4724246.17
			<i>Arthonia antillarum</i>		
			<i>Phaeographis intricans</i>		
PI-2 2	<i>Spondias radlkoferi</i>	Ciruelo	<i>Graphis comma</i>	2637032.29 2	4724309.51 7
			<i>Cresponea flava</i>		
			<i>Anisomeridium subprostans</i>		
			<i>Coniocarpon cinnabarinum</i>		
			<i>Cryptothecia striata</i>		
PI-2 3	<i>Spondias radlkoferi</i>	Ciruelo	<i>Phaeographis intricans</i>	2637030.53 1	4724323.111
			<i>Cryptothecia striata</i>		
			<i>Astrothelium variolosum</i>		
PI-2 4	<i>Spondias mombin</i>	Jobo	<i>Arthonia antillarum</i>	2637022.36 5	4724320.41 7
			<i>Trypethelium eluteriae</i>		
			<i>Pyrenula ochraceoflava</i>		
			<i>Phaeographis dendritica</i>		

310.28
Expediente No. 163 del 20 de mayo de 2025
Aprovechamiento Forestal

NO - 0259

CONTINUACIÓN RESOLUCIÓN No.

22 ABR 2026

()
"POR LA CUAL SE AUTORIZA UN APROVECHAMIENTO FORESTAL DE
ÁRBOLES AISLADOS Y SE TOMAN OTRAS DETERMINACIONES"

PI-2 5	<i>Trichilia hirta</i>	Hobo Macho	<i>Astrothelium variolosum</i>	2637033.87 7	4724319.40 5
			<i>Glyphis cicatricosa</i>		
			<i>Phaeographis intricans</i>		
			<i>Phaeographis dendritica</i>		
			<i>Graphis lineola</i>		
			<i>Cryptothecia striata</i>		
			<i>Carbacanthographis chionophora</i>		
PI-2 6	<i>Trichilia hirta</i>	Hobo Macho	<i>Coniocarpon cinnabarinum</i>	2637039.00 3	4724314.50 5
			<i>Cryptothecia striata</i>		
			<i>Astrothelium variolosum</i>		
			<i>Phaeographis intricans</i>		
			<i>Pyrenula ochraceoflava</i>		
			<i>Graphis lineola</i>		
			<i>Anisomeridium subprostans</i>		
			<i>Bacidia russeola</i>		
PI-2 7	<i>Trichilia hirta</i>	Hobo Macho	<i>Dirinaria picta</i>	2637029.99 8	4724320.47 4
			<i>Coniocarpon cinnabarinum</i>		
			<i>Phaeographis intricans</i>		
			<i>Arthonia complanata</i>		
PI-2 8	<i>Guazuma ulmifolia</i>	Guasimo	<i>Pyrenula ochraceoflava</i>	2637040.21 6	4724329.87 8
			<i>Cryptothecia striata</i>		
			<i>Coniocarpon cinnabarinum</i>		
			<i>Astrothelium variolosum</i>		
PI-2 9	<i>Trichilia hirta</i>	Hobo Macho	<i>Arthonia antillarum</i>	2637042.64 8	4724330.115
			<i>Cryptothecia striata</i>		
			<i>Pyrenula ochraceoflava</i>		
			<i>Coniocarpon cinnabarinum</i>		
PI-3 0	<i>Trichilia hirta</i>	Hobo Macho	<i>Glyphis cicatricosa</i>	2637055.28 6	4724281.92 4
			<i>Cresponea flava</i>		
			<i>Phaeographis intricans</i>		
			<i>Coniocarpon cinnabarinum</i>		

310.28

 Expediente No. 163 del 20 de mayo de 2025

 Aprovechamiento Forestal

Nº-0259

CONTINUACIÓN RESOLUCIÓN No.

22 ABR 2026

()

“POR LA CUAL SE AUTORIZA UN APROVECHAMIENTO FORESTAL DE

ÁRBOLES AISLADOS Y SE TOMAN OTRAS DETERMINACIONES”

			<i>Pyrenula ochraceoflava</i>		
			<i>Dirinaria picta</i>		
PI-3 1	<i>Trichilia hirta</i>	Hobo Macho	<i>Cryptothecia striata</i>	2637066.45 1	4724327.54 9
			<i>Phaeographis brasiliensis</i>		
			<i>Bacidia russeola</i>		
			<i>Trypethelium eluteriae</i>		
			<i>Tillandsia flexuosa</i>		
PI-3 2	<i>Guazuma ulmifolia</i>	Guasimo	<i>Cryptothecia striata</i>	2637063.95 8	4724305.80 2
			<i>Arthonia complanata</i>		
			<i>Tillandsia flexuosa</i>		
PI-3 3	<i>Guazuma ulmifolia</i>	Guasimo	<i>Astrothelium variolosum</i>	2637055.08 4	4724338.76 7
			<i>Cresponea flava</i>		
			<i>Coniocarpon cinnabarinum</i>		
			<i>Graphis comma</i>		
			<i>Arthonia complanata</i>		
			<i>Phaeographis intricans</i>		
			<i>Tillandsia flexuosa</i>		
PI-3 4	<i>Trichilia hirta</i>	Hobo Macho	<i>Phaeographis intricans</i>	2637066.48 8	4724337.42 6
			<i>Glyphis cicatricosa</i>		
			<i>Graphis comma</i>		
			<i>Cryptothecia striata</i>		
			<i>Coniocarpon cinnabarinum</i>		
			<i>Phaeographis dendritica</i>		
PI-3 5	<i>Trichilia hirta</i>	Hobo Macho	<i>Astrothelium variolosum</i>	2637080.19 8	4724338.40 5
			<i>Phaeographis intricans</i>		
			<i>Pyrenula ochraceoflava</i>		
			<i>Coniocarpon cinnabarinum</i>		
			<i>Trypethelium eluteriae</i>		
			<i>Fissurina mexicana</i>		
PI-3 6	<i>Tabebuia rosea</i>	Roble	<i>Phaeographis intricans</i>	2637101.49 4	4724301.14 3
			<i>Pyrenula ochraceoflava</i>		
			<i>Cryptothecia striata</i>		



310.28
Expediente No. 163 del 20 de mayo de 2025
Aprovechamiento Forestal

Nº - 0259

22 ABR 2026

CONTINUACIÓN RESOLUCIÓN No.

()
"POR LA CUAL SE AUTORIZA UN APROVECHAMIENTO FORESTAL DE
ÁRBOLES AISLADOS Y SE TOMAN OTRAS DETERMINACIONES"

			<i>Graphis comma</i>		
PI-3 7	<i>Trichilia hirta</i>	Hobo Macho	<i>Dirinaria picta</i>	2637091.60 3	4724337.06 4
			<i>Coniocarpon cinnabarinum</i>		
			<i>Phaeographis intricans</i>		
			<i>Glyphis cicatricosa</i>		
PI-3 8	<i>Spondias radlkoferi</i>	Ciruelo	<i>Phaeographis brasiliensis</i>	2637097.115	4724339.62 9
			<i>Phaeographis intricans</i>		
			<i>Astrothelium variolosum</i>		
			<i>Graphis rustica</i>		
PI-3 9	<i>Trichilia hirta</i>	Hobo Macho	<i>Glyphis cicatricosa</i>	2637094.69 6	4724322.82 1
			<i>Cryptothecia striata</i>		
			<i>Phaeographis intricans</i>		
			<i>Astrothelium variolosum</i>		
PI-4 0	<i>Trichilia hirta</i>	Hobo Macho	<i>Dirinaria picta</i>	2637081.33 2	4724334.79 2
			<i>Phaeographis intricans</i>		
			<i>Syncesia graphica</i>		
			<i>Trypethelium eluteriae</i>		
PI-4 1	<i>Trichilia hirta</i>	Hobo Macho	<i>Phaeographis brasiliensis</i>	2637090.58 6	4724354.83 4
			<i>Astrothelium variolosum</i>		
			<i>Phaeographis intricans</i>		
			<i>Coniocarpon cinnabarinum</i>		
PI-4 2	<i>Trichilia hirta</i>	Hobo Macho	<i>Anisomeridium subprostans</i>	2637059.46 1	4724375.01 4
			<i>Arthonia complanata</i>		
PI-4 3	<i>Trichilia hirta</i>	Hobo Macho	<i>Astrothelium variolosum</i>	2637062.03 7	4724341.01 4
			<i>Pyrenula ochraceoflava</i>		
			<i>Phaeographis intricans</i>		
			<i>Cresponea flava</i>		
PI-4 4	<i>Trichilia hirta</i>	Hobo Macho	<i>Astrothelium variolosum</i>	2637053.48 8	4724330.19 6
			<i>Cryptothecia striata</i>		
			<i>Arthonia antillarum</i>		

310.28
 Expediente No. 163 del 20 de mayo de 2025
 Aprovechamiento Forestal

Nº - 0259

22 ABR 2026

CONTINUACIÓN RESOLUCIÓN No.

**“POR LA CUAL SE AUTORIZA UN APROVECHAMIENTO FORESTAL DE
 ÁRBOLES AISLADOS Y SE TOMAN OTRAS DETERMINACIONES”**

PI-4 5	Guazuma ulmifolia	Guasimo	<i>Carbacanthographis chionophora</i>	2637044.74	4724361.18 7
			<i>Pyrenula ochraceoflava</i>		
			<i>Coniocarpon cinnabarinum</i>		
			<i>Phaeographis brasiliensis</i>		
			<i>Arthonia complanata</i>		
			<i>Trypethelium eluteriae</i>		
			<i>Phaeographis dendritica</i>		
PI-4 6	Psidium guajava	Guayabo	<i>Pyrenula ochraceoflava</i>	2637028.36 8	4724331.32 6
			<i>Coniocarpon cinnabarinum</i>		
			<i>Trypethelium eluteriae</i>		
			<i>Phaeographis brasiliensis</i>		
PI-4 7	Trichilia hirta	Hobo Macho	<i>Phaeographis brasiliensis</i>	2636988.95 1	4724350.89 5
			<i>Pyrenula ochraceoflava</i>		
			<i>Coniocarpon cinnabarinum</i>		
PI-4 8	Trichilia hirta	Hobo Macho	<i>Cryptothecia striata</i>	2636974.71	4724406.42 7
			<i>Pyrenula ochraceoflava</i>		
			<i>Arthonia antillarum</i>		
			<i>Phaeographis intricans</i>		
			<i>Phaeographis dendritica</i>		
PI-4 9	Trichilia hirta	Hobo Macho	<i>Dirinaria picta</i>	2637007.40 5	4724383.40 6
			<i>Pyrenula ochraceoflava</i>		
			<i>Cryptothecia striata</i>		
			<i>Phaeographis intricans</i>		
			<i>Astrothelium variolosum</i>		
PI-5 0	Trichilia hirta	Hobo Macho	<i>Anisomeridium subprostans</i>	2637025.84	4724358.85 1
			<i>Coniocarpon cinnabarinum</i>		
			<i>Astrothelium variolosum</i>		
			<i>Graphis rustica</i>		
PI-5 1	Trichilia hirta	Hobo Macho	<i>Cryptothecia striata</i>	2637024.02 1	4724350.60 7
			<i>Pyrenula ochraceoflava</i>		

310.28
Expediente No. 163 del 20 de mayo de 2025
Aprovechamiento Forestal

NO - 0259

22 ABR 2026

CONTINUACIÓN RESOLUCIÓN No.

()
"POR LA CUAL SE AUTORIZA UN APROVECHAMIENTO FORESTAL DE
ÁRBOLES AISLADOS Y SE TOMAN OTRAS DETERMINACIONES"

			<i>Dirinaria picta</i>		
			<i>Graphis lineola</i>		
			<i>Phaeographis intricans</i>		
PI-5 2	<i>Trichilia hirta</i>	Hobo Macho	<i>Cryptothecia striata</i>	2637126.69 1	4724349.28 6
			<i>Phaeographis dendritica</i>		
			<i>Anisomeridium subprostans</i>		
PI-5 3	<i>Trichilia hirta</i>	Hobo Macho	<i>Astrothelium variolosum</i>	2637012.27 5	4724472.33
			<i>Phaeographis intricans</i>		
			<i>Cryptothecia striata</i>		
			<i>Coniocarpon cinnabarinum</i>		
			<i>Arthonia complanata</i>		
PI-5 4	<i>Trichilia hirta</i>	Hobo Macho	<i>Pyrenula ochraceoflava</i>	2637031.01 7	4724495.84 4
			<i>Arthonia complanata</i>		
			<i>Astrothelium variolosum</i>		
			<i>Cryptothecia striata</i>		
			<i>Coniocarpon cinnabarinum</i>		
PI-5 5	<i>Prosopis juliflora</i>	Trupillo	<i>Dirinaria picta</i>	2637031.01 7	4724495.84 4
			<i>Pyrenula ochraceoflava</i>		
			<i>Coniocarpon cinnabarinum</i>		
PI-5 6	<i>Trichilia hirta</i>	Hobo Macho	<i>Syncesia graphica</i>	2637031.01 7	4724495.84 4
			<i>Phaeographis intricans</i>		
			<i>Pyrenula ochraceoflava</i>		
			<i>Phaeographis dendritica</i>		
PI-5 7	<i>Trichilia hirta</i>	Hobo Macho	<i>Anisomeridium subprostans</i>	2637031.01 7	4724495.84 4
			<i>Graphis lineola</i>		
			<i>Pyrenula ochraceoflava</i>		
			<i>Bacidia russeola</i>		
PI-5 8	<i>Guazuma ulmifolia</i>	Guasimo	<i>Coniocarpon cinnabarinum</i>	2637031.01 7	4724495.84 4
			<i>Phaeographis dendritica</i>		
			<i>Cresponea flava</i>		
			<i>Astrothelium variolosum</i>		
			<i>Graphis comma</i>		

310.28
Expediente No. 163 del 20 de mayo de 2025
Aprovechamiento Forestal

NO - 0259

22 ABR 2026

CONTINUACIÓN RESOLUCIÓN No.

()
"POR LA CUAL SE AUTORIZA UN APROVECHAMIENTO FORESTAL DE
ÁRBOLES AISLADOS Y SE TOMAN OTRAS DETERMINACIONES"

			<i>Cryptothecia striata</i>		
			<i>Fissurina mexicana</i>		
PI-5 9	<i>Crescentia cujete</i>	Totumo	<i>Pyrenula ochraceoflava</i>	2637031.01 7	4724495.84 4
			<i>Cryptothecia striata</i>		
			<i>Astrothelium variolosum</i>		
PI-6 0	<i>Trichilia hirta</i>	Hobo Macho	<i>Glyphis cicatricosa</i>	2637031.01 7	4724495.84 4
			<i>Fissurina mexicana</i>		
			<i>Astrothelium variolosum</i>		
			<i>Dirinaria picta</i>		
			<i>Syncesia graphica</i>		
PI-6 1	<i>Pseudosamanea a guachapele</i>	Iguá	<i>Cryptothecia striata</i>	2637031.01 7	4724495.84 4
			<i>Anisomeridium subprostans</i>		
			<i>Cresponea flava</i>		
			<i>Phaeographis dendritica</i>		
			<i>Trypethelium eluteriae</i>		
PI-6 2	<i>Spondias radlkoferi</i>	Ciruelo	<i>Graphis comma</i>	2637031.01 7	4724495.84 4
			<i>Graphis lineola</i>		
			<i>Phaeographis intricans</i>		
			<i>Tillandsia flexuosa</i>		
PI-6 3	<i>Psidium guajava</i>	Guayabo	<i>Astrothelium variolosum</i>	2637031.01 7	4724495.84 4
			<i>Phaeographis brasiliensis</i>		
			<i>Fissurina mexicana</i>		
			<i>Coniocarpon cinnabarinum</i>		
PI-6 4	<i>Trichilia hirta</i>	Hobo Macho	<i>Coniocarpon cinnabarinum</i>	2637031.01 7	4724495.84 4
			<i>Cryptothecia striata</i>		
			<i>Dirinaria picta</i>		
			<i>Astrothelium variolosum</i>		
			<i>Phaeographis dendritica</i>		
			<i>Phaeographis intricans</i>		
			<i>Glyphis cicatricosa</i>		
			<i>Tillandsia flexuosa</i>		



310.28
Expediente No. 163 del 20 de mayo de 2025
Aprovechamiento Forestal

№-0259

CONTINUACIÓN RESOLUCIÓN No.

22 ABR 2026

()
"POR LA CUAL SE AUTORIZA UN APROVECHAMIENTO FORESTAL DE
ÁRBOLES AISLADOS Y SE TOMAN OTRAS DETERMINACIONES"

PI-6 5	<i>Trichilia hirta</i>	Hobo Macho	<i>Dirinaria picta</i>	2637031.01 7	4724495.84 4
			<i>Syncesia graphica</i>		
			<i>Graphis comma</i>		
			<i>Phaeographis dendritica</i>		
PI-6 6	<i>Trichilia hirta</i>	Hobo Macho	<i>Anisomeridium subprostans</i>	2637031.01 7	4724495.84 4
			<i>Coniocarpon cinnabarinum</i>		
			<i>Phaeographis brasiliensis</i>		
			<i>Graphis comma</i>		
PI-6 7	<i>Spondias radlkoferi</i>	Ciruelo	<i>Coniocarpon cinnabarinum</i>	2637031.01 7	4724495.84 4
			<i>Graphis comma</i>		
			<i>Cryptothecia striata</i>		
PI-6 8	<i>Trichilia hirta</i>	Hobo Macho	<i>Astrothelium variolosum</i>	2637031.01 7	4724495.84 4
			<i>Cresponea flava</i>		
			<i>Dirinaria picta</i>		
			<i>Arthonia complanata</i>		
			<i>Graphis rustica</i>		
PI-6 9	<i>Trichilia hirta</i>	Hobo Macho	<i>Fissurina mexicana</i>	2637045.79 5	4724576.39 2
			<i>Astrothelium variolosum</i>		
			<i>Phaeographis intricans</i>		
			<i>Arthonia complanata</i>		

ARTÍCULO SEGUNDO: AUTORIZAR a la empresa **SOLENIUM S.A.S.**, identificada con Nit No. 901.097.244-5, a través de su Representante Legal, la señora **JAIBET PAOLA SANTIAGO RIBÓN**, identificada con cédula de ciudadanía No. 1.152.203.750, el aprovechamiento forestal **UNICO** de **SETENTA (70)** individuos forestales, ubicados en predio de **3,59 Hectáreas** en la finca Normandía, localizado en el municipio de San Onofre – Sucre, detallando las especies, coordenadas y el volumen total en la **Tabla No. 5:**

Tabla 5. Tabla de especies forestales para Aprovechamiento forestal Único Vt: Volumen total.

ID	Especie		Coordenadas		VT. M3	VC. M3
	Nombre común	Nombre científico	LN	LE		
1	Hobo macho	<i>Trichilia hirta</i>	2637052.387	4724195.758	0,04	0,03

310.28
Expediente No. 163 del 20 de mayo de 2025
Aprovechamiento Forestal

CONTINUACIÓN RESOLUCIÓN No.

№-0259

22 ABR 2026

()
"POR LA CUAL SE AUTORIZA UN APROVECHAMIENTO FORESTAL DE
ÁRBOLES AISLADOS Y SE TOMAN OTRAS DETERMINACIONES"

2	Hobo macho	<i>Trichilia hirta</i>	2637079.538	4724248.744	0,07	0,05
3	Hobo macho	<i>Trichilia hirta</i>	2637069.954	4724228.481	0,16	0,09
6	Hobo macho	<i>Trichilia hirta</i>	2637097.395	4724257.327	0,48	0,34
8	Hobo macho	<i>Trichilia hirta</i>	2637003.842	4724208.016	0,08	0,07
11	Hobo macho	<i>Trichilia hirta</i>	2637058.2	4724291.603	0,08	0,06
17	Hobo macho	<i>Trichilia hirta</i>	2636997.366	4724320.121	0,08	0,07
18	Hobo macho	<i>Trichilia hirta</i>	2637013.467	4724312.011	0,2	0,14
25	Hobo macho	<i>Trichilia hirta</i>	2637033.877	4724319.405	0,17	0,12
26	Hobo macho	<i>Trichilia hirta</i>	2637039.003	4724314.505	0,49	0,38
27	Hobo macho	<i>Trichilia hirta</i>	2637029.998	4724320.474	0,07	0,05
29	Hobo macho	<i>Trichilia hirta</i>	2637042.648	4724330.115	0,12	0,07
30	Hobo macho	<i>Trichilia hirta</i>	2637055.286	4724281.924	0,49	0,36
31	Hobo macho	<i>Trichilia hirta</i>	2637066.451	4724327.549	0,28	0,20
34	Hobo macho	<i>Trichilia hirta</i>	2637066.488	4724337.426	0,12	0,08
35	Hobo macho	<i>Trichilia hirta</i>	2637080.198	4724338.405	0,09	0,06
37	Hobo macho	<i>Trichilia hirta</i>	2637091.603	4724337.064	0,42	0,28
39	Hobo macho	<i>Trichilia hirta</i>	2637094.696	4724322.821	0,02	0,01
40	Hobo macho	<i>Trichilia hirta</i>	2637081.332	4724334.792	0,16	0,10
41	Hobo macho	<i>Trichilia hirta</i>	2637090.586	4724354.834	0,14	0,09
42	Hobo macho	<i>Trichilia hirta</i>	2637059.461	4724375.014	0,05	0,03
43	Hobo macho	<i>Trichilia hirta</i>	2637062.037	4724341.014	0,05	0,03
44	Hobo macho	<i>Trichilia hirta</i>	2637053.488	4724330.196	0,04	0,03
47	Hobo macho	<i>Trichilia hirta</i>	2636988.951	4724350.895	0,07	0,06
48	Hobo macho	<i>Trichilia hirta</i>	2636974.71	4724406.427	0,05	0,03
49	Hobo macho	<i>Trichilia hirta</i>	2637007.405	4724383.406	0,05	0,03
50	Hobo macho	<i>Trichilia hirta</i>	2637025.84	4724358.851	0,76	0,66
51	Hobo macho	<i>Trichilia hirta</i>	2637024.021	4724350.607	0,04	0,03
52	Hobo macho	<i>Trichilia hirta</i>	2637126.691	4724349.286	0,05	0,03
53	Hobo macho	<i>Trichilia hirta</i>	2637012.275	4724472.33	0,08	0,05
54	Hobo macho	<i>Trichilia hirta</i>	2637031.017	4724495.844	0,04	0,02
56	Hobo macho	<i>Trichilia hirta</i>	2637031.017	4724495.844	0,03	0,01
57	Hobo macho	<i>Trichilia hirta</i>	2637031.017	4724495.844	0,56	0,43
60	Hobo macho	<i>Trichilia hirta</i>	2637031.017	4724495.844	0,1	0,07



310.28
Expediente No. 163 del 20 de mayo de 2025
Aprovechamiento Forestal

No - 0259

CONTINUACIÓN RESOLUCIÓN No.

22 ABR 2026

()
"POR LA CUAL SE AUTORIZA UN APROVECHAMIENTO FORESTAL DE
ÁRBOLES AISLADOS Y SE TOMAN OTRAS DETERMINACIONES"

64	Hobo macho	<i>Trichilia hirta</i>	2637031.017	4724495.844	0,04	0,02
65	Hobo macho	<i>Trichilia hirta</i>	2637031.017	4724495.844	0,03	0,01
66	Hobo macho	<i>Trichilia hirta</i>	2637031.017	4724495.844	0,02	0,01
68	Hobo macho	<i>Trichilia hirta</i>	2637031.017	4724495.844	0,16	0,09
69	Hobo macho	<i>Trichilia hirta</i>	2637045.795	4724576.392	0,11	0,07
70	Hobo macho	<i>Trichilia hirta</i>	2637047.349	4724560.711	0,06	0,04
Volumen de <i>Trichilia hirta</i>					6,15	4,43
4	Trupillo	<i>Prosopis juliflora</i>	2637057.722	4724251.764	0,85	0,61
55	Trupillo	<i>Prosopis juliflora</i>	2637031.017	4724495.844	0,02	0,01
Volumen de <i>Prosopis juliflora</i>					0,87	0,62
5	Ciruelo	<i>Spondias radlkoferi</i>	2637098.18	4724226.277	0,03	0,02
7	Ciruelo	<i>Spondias radlkoferi</i>	2637002.35	4724274.726	0,1	0,07
9	Ciruelo	<i>Spondias radlkoferi</i>	2637010.982	4724244.503	0,04	0,03
12	Ciruelo	<i>Spondias radlkoferi</i>	2636974.857	4724342.011	0,56	0,43
13	Ciruelo	<i>Spondias radlkoferi</i>	2636968.813	4724306.85	0,1	0,07
14	Ciruelo	<i>Spondias radlkoferi</i>	2636993.658	4724312.961	0,03	0,01
15	Ciruelo	<i>Spondias radlkoferi</i>	2636991.568	4724281.67	0,07	0,04
16	Ciruelo	<i>Spondias radlkoferi</i>	2636975.17	4724285.059	0,13	0,09
22	Ciruelo	<i>Spondias radlkoferi</i>	2637032.292	4724309.517	2,71	2,46
23	Ciruelo	<i>Spondias radlkoferi</i>	2637030.531	4724323.111	2,83	2,35
38	Ciruelo	<i>Spondias radlkoferi</i>	2637097.115	4724339.629	0,03	0,02
62	Ciruelo	<i>Spondias radlkoferi</i>	2637031.017	4724495.844	0,04	0,02
67	Ciruelo	<i>Spondias radlkoferi</i>	2637031.017	4724495.844	0,05	0,03
Volumen de <i>Spondias radlkoferi</i>					6,7	5,65
10	Roble	<i>Tabebuia roseae</i>	2637002.592	4724257.06	0,64	0,58
19	Roble	<i>Tabebuia roseae</i>	2637015.173	4724275.919	0,47	0,42
20	Roble	<i>Tabebuia roseae</i>	2637026.964	4724297.077	0,18	0,11
36	Roble	<i>Tabebuia roseae</i>	2637101.494	4724301.143	0,11	0,07
Volumen de <i>Tabebuia roseae</i>					1,4	1,18
21	Olla De mono	<i>Lecythis minor</i>	2637043.383	4724246.17	0,18	0,13
Volumen de <i>Lecythis minor</i>					0,18	0,13
24	Jobo	<i>Spondias mombin</i>	2637022.365	4724320.417	0,16	0,10
Volumen de <i>Spondias mombin</i>					0,16	0,10



310.28
Expediente No. 163 del 20 de mayo de 2025
Aprovechamiento Forestal

Nº - 0259

CONTINUACIÓN RESOLUCIÓN No.

22 ABR 2026

()
"POR LA CUAL SE AUTORIZA UN APROVECHAMIENTO FORESTAL DE
ÁRBOLES AISLADOS Y SE TOMAN OTRAS DETERMINACIONES"

28	Guásimo	<i>Guazuma ulmifolia</i>	2637040.216	4724329.878	0,17	0,12
32	Guásimo	<i>Guazuma ulmifolia</i>	2637063.958	4724305.802	0,16	0,10
33	Guásimo	<i>Guazuma ulmifolia</i>	2637055.084	4724338.767	0,03	0,02
45	Guásimo	<i>Guazuma ulmifolia</i>	2637044.74	4724361.187	0,05	0,02
58	Guásimo	<i>Guazuma ulmifolia</i>	2637031.017	4724495.844	0,59	0,46
Volumen de <i>Guazuma ulmifolia</i>					0,99	0,72
46	Guayabo	<i>Psidium guajava</i>	2637028.368	4724331.326	0,04	0,02
63	Guayabo	<i>Psidium guajava</i>	2637031.017	4724495.844	0,03	0,02
Volumen de <i>Psidium guajava</i>					0,07	0,04
59	Totumo	<i>Crescentia cujete</i>	2637031.017	4724495.844	0,01	0,01
Volumen de <i>Crescentia cujete</i>					0,01	0,01
61	Iguá	<i>Pseudosamanea guachapele</i>	2637031.017	4724495.844	0,21	0,17
Volumen de <i>Pseudosamanea guachapele</i>					0,21	0,17
VOLUMEN TOTAL DE APROVECHAMIENTO					16,75	13,05

ARTÍCULO TERCERO: El autorizado, empresa **SOLENIUM S.A.S.**, identificada con Nit No. 901.097.244-5, a través de su Representante Legal, la señora **JAIBET PAOLA SANTIAGO RIBÓN**, identificada con cédula de ciudadanía No. 1.152.203.750, para el presente aprovechamiento deberá dar cumplimiento a las siguientes medidas:

- 3.1. No exceder la cantidad de **SETENTA (70)** árboles de las especies **CUARENTA (40)** Hobo Macho (*Trichilia hirta*), **CINCO (05)** Guásimos (*Guazuma ulmifolia*), **CUATRO (04)** Robles (*Tabebuia Rosea*), **UN (01)** Jobo (*Spondias mombin*), **DOS (01)** Trupillos (*Prosopis juliflora*), **UN (01)** Olla de Mono (*Lecythis minor*), **Uno (01)** Iguá (*Pseudosamanea guachapele*), **UN (01)** Guayaba (*Psidium guajava*), **TRECE (13)** Ciruelos (*Spondias radlkoferi*) y **UN (01)** Totumo (*Crescentia cujete*) autorizadas para aprovechamiento forestal único, equivalentes a un volumen total de **DIECISEIS PUNTO SETENTA Y CINCO (16,75 m³) METROS CUBICOS** de madera en bruto, (calculado mediante la fórmula $Vol = \frac{\pi}{4} * DAP^2 * ht * ff$, donde el factor forma usado es 0,70), de los



310.28
Expediente No. 163 del 20 de mayo de 2025
Aprovechamiento Forestal

№-0259

CONTINUACIÓN RESOLUCIÓN No.

22 ABR 2026

()
“POR LA CUAL SE AUTORIZA UN APROVECHAMIENTO FORESTAL DE
ÁRBOLES AISLADOS Y SE TOMAN OTRAS DETERMINACIONES”

- cuales corresponden a **TRECE PUNTO CERO CINCO** (13,05 m³) a volumen comercial y **TRES PUNTO SIETE** (3,7 m³) a un volumen residual.
- 3.2. Capacitar al personal que va a ejecutar las labores de aprovechamiento para que las realice con un criterio técnico y ambiental.
 - 3.3. El corte y apeo de los árboles deben ser dirigidos, para evitar accidentes a los operarios o que en su caída arrastren innecesariamente otros árboles vecinos.
 - 3.4. La fauna del área no será aprovechada de ninguna manera por el personal asignado para ejecutar las labores y deberá ser ahuyentada o reubicada, según sea el caso de acuerdo con el plan de ahuyentamiento presentado en el “DOCUMENTO TÉCNICO PARA EL APROVECHAMIENTO Y MANEJO MINIGRANJA SOLAR – FINCA NORMANDÍA” Radicado interno No. 2024 de 19 de marzo de 2025; durante las labores a ejecutar.
 - 3.5. En el caso de las aves, reubicar los nidos y polluelos que se encuentren en árboles.
 - 3.6. La presencia del equipo a realizar el aprovechamiento no debe causar impactos mayores a esta área, por lo tanto, deben comportarse adecuadamente, donde su movilización y manejo de equipos no atenten más de lo necesario sobre la Biota presente en el área.
 - 3.7. El aprovechamiento forestal deberá ser realizado bajo las metodologías y criterios técnicos definidos en el “DOCUMENTO TÉCNICO PARA EL APROVECHAMIENTO Y MANEJO MINIGRANJA SOLAR – FINCA NORMANDÍA” Radicado interno No. 2024 de 19 de marzo de 2025; aportado por el **SOLENIUM S.A.S.**

ARTÍCULO CUARTO: La empresa **SOLENIUM S.A.S.**, identificada con Nit No. 901.097.244-5, a través de su Representante Legal, la señora **JAIBET PAOLA SANTIAGO RIBÓN**, identificada con cédula de ciudadanía No. 1.152.203.750; deberá ejecutar las labores de aprovechamiento forestal y movilización de productos y/o residuos en un término de **CIENTO VEINTE** (120) días contados a partir de la fecha de notificación de la presente providencia.

ARTÍCULO QUINTO: La empresa **SOLENIUM S.A.S.**, identificada con Nit No. 901.097.244-5, a través de su Representante Legal, la señora **JAIBET PAOLA SANTIAGO RIBÓN**, identificada con cédula de ciudadanía No. 1.152.203.750;

Carrera 25 N° 25 – 101 Avenida Ocala, Teléfono: Conmutador 605 – 2762037
Línea Verde 605 – 2762045,
Web. www.carsucre.gov.co E-mail: Carsucre@carsucre.gov.co Sincelejo - Sucre



310.28
Expediente No. 163 del 20 de mayo de 2025
Aprovechamiento Forestal

275
Nº - 0259

CONTINUACIÓN RESOLUCIÓN No.

22 ABR 2026

()
"POR LA CUAL SE AUTORIZA UN APROVECHAMIENTO FORESTAL DE
ÁRBOLES AISLADOS Y SE TOMAN OTRAS DETERMINACIONES"

deberá realizar el rescate, traslado y garantizar la supervivencia, como mínimo, del 80 % de los **TREINTA Y OCHO (38)** individuos de epifitas vasculares en veda de la especie *Tillandsia flexuosa* encontradas en **CINCO (05)** hospederos o forofitos evidenciados al momento de la visita y estipulados en el Documento técnico denominado "DOCUMENTO TECNICO PARA LA CARACTERIZACION Y MANEJO DE LA FLORA EPIFITA VASCULAR Y NO VASCULAR DEL PROYECTO MINIGRANJA SOLAR – FINCA NORMANDÍA EN EL MUNICIPIO DE SAN ONOFRE, SUCRE".

ARTÍCULO SEXTO: La empresa **SOLENIUM S.A.S.**, identificada con Nit No. 901.097.244-5, a través de su Representante Legal, la señora **JAIBET PAOLA SANTIAGO RIBÓN**, identificada con cédula de ciudadanía No. 1.152.203.750; deberá presentar un plan de manejo de epifitas vasculares en veda encontrados, en un término de TREINTA (30) días previo al desarrollo de la actividad de traslado y reubicación, en donde se detalle el seguimiento y monitoreo proyectado para un periodo mínimo de **DOS (02)** años, bajo siguientes directrices:

- ✓ La selección de las especies para el rescate, traslado y reubicación deberán estar bajo los criterios de diversidad, fitosanitarios, reproductivos y de senescencia y acorde al ciclo de vida de las especies.
- ✓ Los porcentajes de rescate deberán realizarse sobre el total de individuos o coberturas hallados en el área de intervención y no sobre la abundancia estimada en el muestreo realizado.
- ✓ Diseñar e implementar estrategias de manejo adaptativo que incluyan, entre otras, acciones de mantenimiento de las especies luego de la reubicación, tales como, el riego para control en épocas secas y el control de luz.
- ✓ Propender por la supervivencia de alrededor del 80% de los individuos de bromelias y orquídeas que sean objeto de rescate, traslado y reubicación.
- ✓ Para el rescate de epifitas se deberá realizar el ascenso a los hospederos previo a la tala, o en su lugar, realizar una tala controlada, con el fin de garantizar que el material a rescatar no se pierda y será reportado en los informes de seguimiento.
- ✓ Garantizar la no afectación de los forófitos que albergan los especímenes trasladados, estableciendo porcentajes máximos de reubicación por grupo.



310.28
Expediente No. 163 del 20 de mayo de 2025
Aprovechamiento Forestal

Nº - 0259

CONTINUACIÓN RESOLUCIÓN No.

22 ABR 2026

()
**“POR LA CUAL SE AUTORIZA UN APROVECHAMIENTO FORESTAL DE
ÁRBOLES AISLADOS Y SE TOMAN OTRAS DETERMINACIONES”**

para cada forófitos receptor y de acuerdo por la población epífitas ya existente en el forófitos.

- ✓ Marcar y georreferenciar los nuevos hospederos para su posterior ubicación y seguimiento.
- ✓ Marcar y registrar los especímenes reubicados con el fin de hacer el adecuado monitoreo y seguimiento del traslado y reubicación de las especies objeto de veda.

Parágrafo. Frente a los sitios a escoger para llevar a cabo esta medida, se deberán priorizar coberturas de bosques de galería asociados a franjas de protección de drenajes, quebradas, preferiblemente en áreas bajo figura de protección que existan en área de influencia directa o indirecta del proyecto, y cuyas características físicas y bióticas sean similares a las áreas de rescate, preferiblemente con hospederos de las mismas especies de forófitos de sitio de extracción.

ARTÍCULO SÉPTIMO: El autorizado, **SOLENIUM S.A.S.**, identificada con Nit No. 901.097.244-5, a través de su Representante Legal, la señora **JAIBET PAOLA SANTIAGO RIBÓN**, identificada con cédula de ciudadanía No. 1.152.203.750; deberá presentar **DOS (02)** reportes durante **DOS (02)** años de los monitoreos y seguimientos de las epífitas vasculares en veda encontradas, las cuales, incluyan indicadores orientados a la medición de la mortalidad y sobrevivencia, la aparición de nuevos individuos o agregados, la floración, el estado fitosanitario, el marchitamiento y/o la presencia de enfermedades o patógenos, describiendo las medidas de corrección y manejo adaptativo del caso.

ARTÍCULO OCTAVO: La empresa **UNERGY ENERGÍA S.A.S E.S.P**, identificada con NIT No. 901.497.656-2, representada legalmente por su representante legal, el señor **NICOLÁS VILLEGAS ECHAVARRÍA**, identificado con cédula de ciudadanía No. 1.037.625.350 y/o quien haga sus veces, deberá presentar un **Plan de Compensación** en un término de **CUARENTA Y CINCO (45)** días calendarios contados a partir de la finalización de las actividades de aprovechamiento forestal, en donde se definan por lo menos los siguientes aspectos técnicos y operativos:

8.1.1. Se debe establecer en las áreas ecológicamente equivalentes a las afectadas, en lugares que representen la mejor oportunidad de conservación



310.28
Expediente No. 163 del 20 de mayo de 2025
Aprovechamiento Forestal

296
Nº-0259

CONTINUACIÓN RESOLUCIÓN No.

22 ABR 2026

()
**“POR LA CUAL SE AUTORIZA UN APROVECHAMIENTO FORESTAL DE
ÁRBOLES AISLADOS Y SE TOMAN OTRAS DETERMINACIONES”**

efectiva y en busca de desarrollar parches de conectividad que generen interacción entre la fauna local y las especies de flora nativa siguiendo los criterios del Manual de Compensaciones por Pérdida de Biodiversidad (2018).

8.1.2. Localizarse en la subzona hidrográfica dentro de la cual se desarrolla el proyecto, obra o actividad o las subzonas hidrográficas circundantes, y la zona hidrográfica dentro de la cual se desarrolla el proyecto, obra o actividad; la selección de la zona hidrográfica deberá ser sustentada con base en condiciones técnicas que justifiquen su priorización.

8.1.3. Deben estar preferiblemente identificadas en el Plan Nacional de Restauración, las áreas de importancia para la conservación, los portafolios regionales o nacionales de compensación, las áreas protegidas que en su plan de manejo o documento técnico de soporte de declaratoria o ampliación definan acciones específicas de conservación (preservación, restauración y uso sostenible), instrumentos de ordenamiento del territorio o instrumentos de ordenamiento ambiental del territorio, entre otros. Aportando al cumplimiento de las metas de conservación y restauración a nivel regional y nacional.

8.2. Ámbito geográfico de la compensación y prioridades:

8.2.1. Subzona hidrográfica del proyecto o subzonas circundantes.

8.2.2. Zona hidrográfica del proyecto, sustentando técnicamente la priorización.

8.3. Ecosistemas equivalentes y conectividad:

8.3.1. Si el área compensatoria propuesta es menor, deberá incluirse conectividad ecológica con potencial de restauración, rehabilitación, recuperación y uso sostenible como acción complementaria.

8.3.2. Se priorizarán áreas adyacentes a otras áreas a las cuales se hayan implementado otras acciones de compensación que puedan estar registradas en el **Registro Único de Ecosistemas y Áreas Ambientales – REAA**, siempre y cuando aumente el área del ecosistema donde se hayan implementado dichas acciones o le garantice la conectividad con aquellos de los que depende.

8.4. Cartografía: Se deberá anexar mapa de ubicación geográfica del polígono en **formato PDF, shape y KML/KMZ.**



310.28
Expediente No. 163 del 20 de mayo de 2025
Aprovechamiento Forestal

NO - 0259

CONTINUACIÓN RESOLUCIÓN No.

22 ABR 2026

()
**“POR LA CUAL SE AUTORIZA UN APROVECHAMIENTO FORESTAL DE
ÁRBOLES AISLADOS Y SE TOMAN OTRAS DETERMINACIONES”**

8.5. Sobre “cómo” compensar: El plan deberá tener enfoque **socioambiental**, definiendo las acciones de compensación bajo alguno o varios de los siguientes enfoques: **restauración, rehabilitación y/o recuperación**, especificando los criterios priorizados. Las acciones contempladas en el marco del Plan de Compensación deberán ser previamente concertadas y viabilizadas con la Corporación Autónoma Regional de Sucre – CARSUCRE.

8.6. Plan de inversiones: Incluir un **plan de inversión detallado** para el establecimiento y **cinco (5) años de mantenimiento** de la compensación.

8.7. Evaluación de riesgos: El plan deberá contener una **evaluación de riesgos bióticos, físicos, económicos y sociales** asociados a su implementación, junto con una propuesta para su mitigación.

8.8. Plan de mantenimiento: Se deberán detallar todas las actividades de mantenimiento a realizar para garantizar el éxito de la compensación, tales como, riego, replanteo, poda, resiembra, fertilización y control de plagas. Este plan deberá presentarse, para un periodo de cinco (05) años. Asimismo, CARSUCRE realizará el seguimiento por este mismo periodo de tiempo.

8.9. Cronograma de ejecución: Donde se muestre de manera detallada el tiempo en que serán ejecutadas cada una de las actividades de establecimiento mantenimiento y monitoreo, durante los cinco (05) años previamente mencionados.

8.10. Anexos: Certificado de tradición y libertad del predio seleccionado para la compensación.

- Copia de la cédula o documento de identidad de los propietarios del predio.
- Certificado de existencia y representación legal (Cámara de comercio) con vigencia no superior a tres (3) meses e identificación del representante legal.
- Actas o acuerdos de compromiso con el propietario del predio.
- Polígono del área de compensación en formato SHAPE, MKL/KMZ y PDF.



310.28
Expediente No. 163 del 20 de mayo de 2025
Aprovechamiento Forestal

297
Nº - 0259

CONTINUACIÓN RESOLUCIÓN No.

22 ABR 2026

()
"POR LA CUAL SE AUTORIZA UN APROVECHAMIENTO FORESTAL DE
ÁRBOLES AISLADOS Y SE TOMAN OTRAS DETERMINACIONES"

8.11. Cantidad de especímenes a establecer como medida de compensación:
Se deberán detallar aspectos como el nombre científico, nombre común, status de conservación y la cantidad individuos a establecer de cada especie.

Cantidad: como medida de compensación por los árboles de distintas especies a aprovechar, se deberá mantener la relación de **DIEZ (10)** arboles por cada árbol de categoría Otras especies (Ordinario), **QUINCE (15)** arboles por cada árbol de categoría especial y **VEINTE (20)** arboles por cada árbol de categoría muy especial o en Veda aprovechado. De igual manera, por la tala de los **SESENTA Y NUEVE (69)** forofitos u hospederos de las epifitas NO vasculares, se deberá hacer la reposición de **DIEZ (10)** árboles por cada hospedero, por lo tanto, el **TOTAL** a compensar será de **MIL SEISCIENTOS TREINTA (1630) NUEVAS PLÁNTULAS**.

Especies: Los árboles a compensar deberán ser previamente concertados y viabilizados con la Corporación Autónoma Regional de Sucre - CARSUORE, sin embargo se deberá priorizar las especies en el siguiente orden: el 60% de los individuos a establecer deberá ser priorizado con las siguientes especies: Roble (*Tabebuia rosea*), Carreto (*Aspidosperma polyneuron*), Campano (*Samanea saman*), Guaimaro (*Brosimum ali castrum*), Carreto (*Aspidosperma dugandii*), Trébol (*Platimiscium pinnatum*), Caracolí (*Anacardium excelsum*), Tolúa (*Pachira quinata*), Cedro (*Cedrela odorata*), Caoba (*Swietenia crophylla*), Ébano (*Libidibia ébano*), Guayacán de bola (*Bulnesia arborea*), Polvillo (*Tabebuia chrysantha*) y Orejero (*Enterolobium cyclocarpum*); y un 40% en especies frutales nativas de la región.

ARTÍCULO NOVENO: El autorizado en ningún momento podrá incinerar los productos resultantes de la actividad de aprovechamiento forestal, deberá recoger todos los residuos provenientes de dicha actividad y dejar el lugar aseado.

ARTÍCULO DÉCIMO PRIMERO: El autorizado, deberá dar aviso a la Corporación Autónoma Regional de Sucre - CARSUORE, del inicio de las obras a ejecutar y la finalización de las mismas. Frente a esto último, el autorizado deberá presentar un informe final de aprovechamiento forestal a la Corporación Autónoma Regional de Sucre - CARSUORE.

ARTÍCULO DÉCIMO PRIMERO: Hace parte integral de la presente providencia el **Concepto Técnico No. 0421 del 18 de diciembre de 2025**, emitido por la Subdirección de Gestión Ambiental de CARSUORE.



310.28
Expediente No. 163 del 20 de mayo de 2025
Aprovechamiento Forestal

№ - 0259

CONTINUACIÓN RESOLUCIÓN No.

22 ABR 2026

()
"POR LA CUAL SE AUTORIZA UN APROVECHAMIENTO FORESTAL DE
ÁRBOLES AISLADOS Y SE TOMAN OTRAS DETERMINACIONES"

ARTÍCULO DÉCIMO SEGUNDO: Las medidas y obligaciones establecidas en la presente providencia serán objeto de seguimiento técnico por parte de la Corporación Autónoma Regional de Sucre – CARSUCRE, mediante visitas de verificación, con la siguiente periodicidad mínima:

- **Una (1) visita técnica** durante el término otorgado para las actividades de aprovechamiento forestal y movilización.

Parágrafo. La Corporación se reserva el derecho de realizar **visitas adicionales en cualquier momento, número y sin previo aviso**, si lo considera pertinente, así como de **exigir medidas complementarias** para garantizar el cumplimiento de las obligaciones ambientales impuestas.

ARTÍCULO DÉCIMO TERCERO: De conformidad con la Resolución No. 1909 del 2017, modificada mediante Resolución No. 081 del 2018, expedidas por el Ministerio de Ambiente y Desarrollo Sostenible, "por medio de la cual se establece el Salvoconducto Único Nacional en Línea": los usuarios que a partir del 20 de abril del 2018, requieran movilizar productos maderables provenientes de aprovechamientos forestales, deberán solicitar los Salvoconductos Únicos Nacionales en Línea, a través de la Ventanilla Integral de Trámites Ambientales en Línea (Vital), para lo cual deberá allegar a la Recepción de la Corporación o al correo carsucre@carsucre.gov.co, los siguientes documentos:

13.1. Copia del documento de identidad del titular del permiso (personas naturales)

13.2 En caso de ser persona jurídica, deberá aportar el Certificado de Existencia y Representación Legal de la sociedad, acompañado del documento de identidad del representante legal.

13.3. Poder y/o autorización otorgada por el titular del permiso para solicitar y retirar los salvoconductos.

13.4. Copia del recibo de pago por concepto de Tasa por Aprovechamiento Forestal.



310.28
Expediente No. 163 del 20 de mayo de 2025
Aprovechamiento Forestal

NO - 0259

CONTINUACIÓN RESOLUCIÓN No.

22 ABR 2026

()
**“POR LA CUAL SE AUTORIZA UN APROVECHAMIENTO FORESTAL DE
ÁRBOLES AISLADOS Y SE TOMAN OTRAS DETERMINACIONES”**

13.5. Copia de la Resolución que otorga la autorización de Aprovechamiento Forestal.

13.6. Constancia de la notificación de la Resolución que otorga la autorización de Aprovechamiento Forestal.

Parágrafo. El cobro del papel de impresión del Salvoconducto Único Nacional, se regirá por lo establecido en la Resolución No. 0004 de 13 de Enero de 2026, es decir, ONCE MIL SEISCIENTOS SETENTA Y DOS PESOS Mcte (\$11.672), por cada página.

ARTÍCULO DÉCIMO CUARTO: CARSUCRE no se hace responsable de los daños causados a terceros durante el proceso de aprovechamiento forestal por parte del autorizado.

ARTÍCULO DÉCIMO QUINTO: El autorizado deberá cumplir con las disposiciones contempladas en la ley 99 de 1993, el Decreto 1791 de 1996 y en todas aquellas que se dicten en materia de protección de manejo y aprovechamiento de los recursos naturales y del Medio Ambiente.

ARTÍCULO DÉCIMO SEXTO: Una vez ejecutoriada la presente providencia, **COMUNÍQUESE** a la Subdirección Administrativa y Financiera, los artículos SEGUNDO y DÉCIMO TERCERO de la presente resolución, para que procedan a generar la liquidación por seguimiento a la actividad de aprovechamiento forestal, de conformidad a sus competencias.

ARTÍCULO DÉCIMO SÉPTIMO: **NOTIFÍQUESE** personalmente o por aviso según sea el caso, el contenido del presente acto administrativo de conformidad a lo estipulado en el artículo 8 de la ley 2213 de 2022 y en concordancia con los Art. 67 y 68 de la ley 1437 de 2011 a la empresa **SOLENIUM S.A.S**, identificada con Nit No. 901.097.244-5, representada legalmente por su Representante Legal, la señora **JAIBET PAOLA SANTIAGO RIBÓN**, en la Calle 46 No. 70A-79, en Medellín (Antioquia) y en los e-mails alberto@solenium.co, tramitesambientales@solenium.co



310.28
Expediente No. 163 del 20 de mayo de 2025
Aprovechamiento Forestal

NO - 0259

CONTINUACIÓN RESOLUCIÓN No.

22 ABR 2026

()
**“POR LA CUAL SE AUTORIZA UN APROVECHAMIENTO FORESTAL DE
ÁRBOLES AISLADOS Y SE TOMAN OTRAS DETERMINACIONES”**

ARTÍCULO DÉCIMO OCTAVO: Una vez ejecutoriada la presente providencia **REMÍTASE** copia a la Procuraduría Judicial II, Ambiental y Agraria de Sucre.

ARTÍCULO DÉCIMO NOVENO: Con el fin de dar cumplimiento a lo ordenado en el artículo 71 de la Ley 99 de 1.993, publíquese en el boletín Oficial y en la página web de la Corporación.

ARTÍCULO VIGÉSIMO: Remítase copia del presente acto administrativo al **MUNICIPIO DE SAN ONOFRE**, para su exhibición en un lugar visible al público.

ARTÍCULO VIGÉSIMO PRIMERO: Contra la presente providencia procede el recurso de reposición ante el director general de CARSUCRE, que deberá interponerse por escrito en la diligencia de notificación personal o dentro de los diez (10) días siguientes a ella o a la notificación por aviso de conformidad con lo establecido en los artículos 74 y 76 de la Ley 1437 Nuevo Código Contencioso Administrativo.

ARTÍCULO VIGÉSIMO SEGUNDO: Una vez ejecutoriado el presente acto, **REMÍTASE** a la Subdirección de Asuntos Marinos y Costeros de esta corporación a efectos de realizar la respectiva visita de seguimiento.

NOTIFÍQUESE, COMUNÍQUESE, PUBLÍQUESE Y CÚMPLASE

JULIO ANDERSON ALVAREZ MONTH
Director General
CARSUCRE

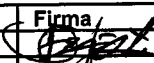
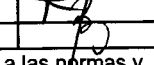
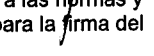
	Nombre	Cargo	Firma
Proyectó	Jesús Enrique Arrieta Patemina	Abogado contratista	
Revisó	Mariana C. Támara Galván	Asesora Jurídica	
Aprobó	Laura Benavides González	Secretaría General - CARSUCRE	

Los arriba firmantes declaramos que hemos revisado el presente documento y lo encontramos ajustado a las normas y disposiciones legales y/o técnicas vigentes y, por lo tanto, bajo nuestra responsabilidad lo presentamos para la firma del remitente.